第九千六百九十號　禮拜三

叻報

The "Lat Pau"
Chinese Daily Newspaper.

電報掛號 三百三十號　Telephone 330.

本館在吉寧街力門牌十一號

PRINTED AND PUBLISHED FOR THE PROPRIETOR BY YEAP AWEE FOON AT NO. 11 CECIL STREET, SINGAPORE.

中華民國三年七月廿九日

本館新聞除禮拜外日出一紙　諸君均閱本報者無論本埠外埠均可函致本館取閱如外埠閱報照加寄費可也日除報照常刊送外復不惜工本從英國採辦新式機器各款以待與。各宮種刊印書籍單件並有英國各體活字及各式花邊等延有圖人排印工藝甚精所有中西文字均能代刊並有石版印字大小機器均用精工刷印工緻絕倫更延文士書寫各體文字現由上海購到各種書籍紙張出售所有各項價甚相宜　再本館所登來札原擇其有關世道人心改良進化者附登若其有裨益當世之文登稟不職照刊於報否亦須無碍於人而後始錄其有疑問或文以及支離費解者概不登錄嗣後　諸君來札倘新自謄寫須寫真實姓名而後敢登但來稿登與不登均不能將原稿收回也

本報於辛巳年開設今已三十餘年向者南洋各埠風氣未開僅有本報首先設立於當時商業雖云隆盛但猶未知報業之益其後同報者商業家而且時爲無多是以本報獨辦站從狹窄既而民智漸啟要件漸多而本報亦隨時擴張將紙張增廣二次至於甲辰設爲張二紙分載要聞近者三民主義日益昌明專制時代已經過去祖國內地中京朝以迄各省均已廓然改觀諸凡制度與及兵刑禮樂一切新政有如五光十色令人應接不遑加以南洋華僑在胞亦多藹然特出可傳之事接踵而興自非再將報紙擴充殊難免乎缺漏是以本報不惜工本再擴日張並此三十周年之期仰將報章再行增大以期多載時務庶足以饜閱者之心代等　諸君下採箚幾無遺并不同於利之資特此附佈

陰歷甲寅年六月初七日

BRUNNER, MOND & CO., LTD.

敬者特字通知本公司係在實得及力四州府專權代理
發售蛾眉月嘜所製各物略列如左

純碱　此物用以洗衣　氣爐　洗錫器　染布　漬
顏碱漂白　製皮蛋等一精良
晶碱　製荷蘭水
燒碱

英商卜內門製造
CRESCENT BRAND
BM&Co
蛾眉月標
洋鹹有限公司

深顏碱　此物用以醫病　漂白最良
肥粉
灰精

大英一千九百一十三年十二月一號
專權代理人也此篤士渠公司謹啟

Stocks held by
H. Wolskel & Co.
Representatives.
Straits and F. M. S.

ALHAMBRA

騎南嗎勝影戲廣告

敬者特字通知　諸君共鑒本班由亦不里月一號起遷入鄰屋爲戲場而仍由美芝律出入因爲本班主人急欲在于現在原址建成新屋之故現在暫用之戲場凡劇各號椅位皆設電燈電扇其路雖由美芝律出入而特別鋪填不慾泥濘當天雨時摩多車馬中干　由美芝律入而至本班大門而出美女律凡頭官位一號二號三號皆設有新到新式可開可合之交椅其餘二角半及一角之椅位亦已另換新椅利便異常　茲本班定於廿五號即本禮拜六晚起開演新戲名曰威力此戲甚入計有五權之多同演者二十二人其妙處不能言喻由此戲不過在坡熱演六晚即將他適　諸君有賞奇之癖者祈早惠臨幸勿交臂失之也

官位每椅銀二元　留存位銀位一元半
一號位收銀一元　二號位收銀五角
三號位收銀二角半　四號位收銀一角

英一千九百一十六年七月廿九號
小坡電影戲班騎南嗎勝謹啟

廣告

啓者敝號自向揀辦臼盾燕正洞燕在本坡廈門實得力門牌壹佰三十四號舖前徵售不論答星全箱價當從廉諸君肯垂光顧幸即移玉爲禱此佈

中華民國三年甲寅二月十四日　新架坡協吉號披露

減價廣告

敬者敝老號宜香島餅茶條雅潔氣味清香入已中外通行茲爲擴張茶業福見再製玉花名種名爲芳香宜記親遠到叻消售志在聯名不計現利每件置本廿元特減爲八折發售處仍在山仔頂陳生利內　諸君光顧幸乞移玉無任歡迎之至此佈

民國三年四月十五日
西曆一千九百一十四年英月九號　黎宜香謹啟

論說

張家口兵變感言

軍人之天職有二。一曰禦外侮。二曰平內亂。外侮不禦。則國無由強。內亂不平。則國無由安。故政府之尊重軍人。人民之供輸軍費。亦欲其衛國衛民耳。而我國今日之軍人。則何如。自甲午一役。威信墮地。我國兵力之不足以對外。遂大暴於世界。雖欲自諱。不可得矣。不圖自振。乃轉況而愈下。近且竭數省之精兵。歷經年之歲月。耗費百千萬。而不能剿滅一蹺梁小醜之白狼。是今日兵力。蓋幾幾於不足平定內亂矣。嗟夫。國家威信一墮而不可復振。軍人天職之謂何。然此猶可曰狼匪慓悍。飄忽無常。主兵者復互相猜忌。調度失宜。其過不盡在荷戈執銳之士也。至若挾衆叛變。焚掠恣淫。憤衛國衛民之天職。而爲叛國殃民之罪人。斯則百喙莫辭其罪矣。兵變之事。年來已見不鮮。而近日張家口之兵變。則尤駭人聽聞。此其影響所及。爲患蓋有不可勝言者。顧富道無以其速平而忽之也。夫兵變之總因。固不外乎軍士人格之卑劣。而其所以致變之由。或以欠餉而譁。或以被裁而變。或受不肖長官唆使。而爲挾衆擄掠之舉。或暴亂黨人煽惑。而甘叛逆不道之行。此其情勢既有不同。則雖同一叛兵。其中程度之高下。固不無幾微之分。彼因欠餉而譁者。若尚以軍人大義。當國家財政困難之秋。餉稍偶不濟。固不應遽爲譁變。然而今日荷戈之士。其國家思想者。能有幾人。其所以去鄉土。別妻子。擲生命而不顧者。無亦爲餉糈來耳。若必曰投筆請纓。氣吞胡虜。軍人目的。不在金錢。吾於今日軍人。實不敢作此自欺欺人之語。況張家犴餅。今之士大夫。猶病未能。顧欲以是責望於素乏教育之軍人耶。今故軍士之冒鋒鏑。捨生命。以博區區餉糈者。乃久不遂其所望。則積怨譁變。實理所必然。此其情固甚可憫也。其因被裁者。事雖異於欠餉之譁。情實同乎失望之怨。蓋應兵義務。今日之國民。尚未足語此。徵兵之制既未行。軍旅皆成於招募。上以是求者。下亦以是應。人民之服兵役。不過視爲一種謀生之捷徑。非窮無生路者。必不願出此。故其視兵役之年限。殆不啻僱傭契約之期限。一旦遽被裁遣。生計頓絕。彼且欲認爲中途毀約矣。於是窮餓狗窮之說。爲鋌而走險之計。此亦勢所必至者也。至若不肖長官之唆使。暴亂黨人之煽惑。此其叛變。皆處於被動地位。其罪猶不盡在軍士。而張家口之兵變則不然。既無欠餉裁遣之情。復無唆使煽惑之人。徒以放恣成性。不受巡警干涉。遂起暴動。以逞其驕橫之氣　此其叛變乃完全於自動。非有情迫勢壓使然。衡情論罪。若廣東若黑龍江之叛變。皆不若張家口叛兵之罪大惡極。吾故曰。雖同爲叛兵。而其中程度之高下。固不無幾微之分也。夫軍紀首貴森嚴。而軍人必以服從爲第一要義。軍法之規定。往往嚴於刑法。亦所以預防武人恣肆也。今張家口叛兵。當未變之先。身爲軍人。而自放僻邪侈之行。科以軍律。固已大干法紀。況復不受干涉。竟至聚衆叛變。而爲劇烈之反抗。於此若不嚴懲痛治。殺一以警百。則亂風所播。充類至盡。必至軍人皆爲天縱之驕子。得自由於法律範之外。以社會爲刀俎。以人民爲魚肉。有軍如此。則國且不國矣。更進論衛國衛民耶。故吾觀於張家口之兵變。一方面足以見於今日軍紀之廢弛。一方面足以知軍人之人格。乃愈趨而愈下也。以張家口地勢之重要。外接蒙邊。以屏都會。政府之駐兵於此。其倚畀不重且大耶。而猶演此兵變之慘劇。統兵者之闒茸可知。張家口猶如此。其他不若張家口之險要。而爲政府所忽者無論矣。兵士以違法犯禁之行爲。而猶敢不受干涉。聚衆叛變。則其欠餉被裁。有辭可藉者。更無論矣。嗟夫。政府費幾許之經營。人民負無量之供輸。顧以養此禍國殃民之兵士。言念及此。吾更不暇論白狼之肆暴矣。噫。

本館譯電

歐洲大風雲電報彙譯　○日來因奧沙二國之事竟爭戰洲全局亦俱騰沸將有關此事各電條譯如左以資省覽○廿五號英京電云頃據沙京半官場信息稱及奧國所要各件沙於預籌實有萬難允從之處○下午又接奧京倫稱奧政府傳出信息曾所致沙國之函不允再行展緩又以沙國答覆之詞實未不足是以奧國駐沙公使已離沙國而回○沙威亞王及內閣諸員并各守兵等均將爲日儿烈都城乘去另擇國都并將預備出兵之令立即施行○又接奧京信云俄駐奧使逝謀前往奧外部商請將所致沙國函件暫展限期惟奧國覆以事經決定萬難展期○又接沙京倫曾被國內閣乘輕集議而沙太子并請平日反對政府黨之首領求其允從政府所決之件而行○法俄二國均於是日下午遣派代表員赴奧○現在剌牛沙之陸軍已有遄勸之勢○加打勞海峽已駐有奧戰艦二艘○另打電音現住沙威亞都城已遷至加剌加兒目地方至於奧國所要各件則有邊有敵○又接俄京信息內閣昨在彼得荷宮開御前會議俄皇業爲主席至於俄國諸軍則已預備一切如有關還立即可以成行○倫敦股份市場甚爲冷落今其股

英國高路壓有限公司
超等馬車人力車輪樹膠条
商標 [logo]

CONNOLLYS'
"444"
RUBBER TYRES.

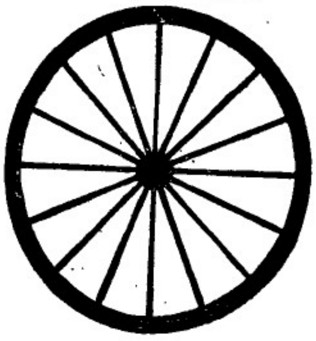

Sole Agents,
The Union Trading Company.

此車輪樹膠条本坡所諸人力車及馬車各大商店均有代售諸君光顧幸留意焉
新架坡總代理人 美隆洋行

英國美路有限公司
脚車 電脚車 發行

THE BEST MACHINE
The "Veloce"

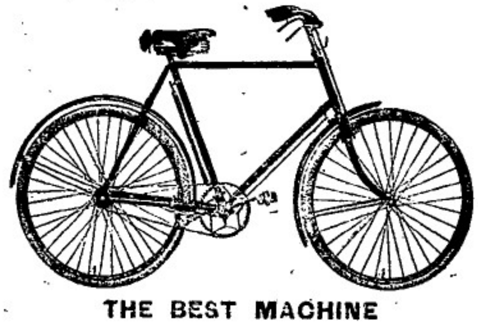

THE BEST MACHINE
Sole Agents.
The Union Trading Company.
36, ROBINSON ROAD.
SINGAPORE.

本坡各名誉車店均有代沽
新架坡總代理人美隆洋行
英一千九百一十四年正月九號

本輪[illegible]行告白
啓者爲承攬輪及嗎也輪船常川往來本坡文島巨港
諸君有欲寄貨搭顧船單者請到本代理人福盛公司相商可也此佈
英一千九百十一年三月十一號
代理人羅敏申律門牌廿八號
福盛公司謹啟

有強健兒女其樂若何

請看使兒女強健之法 (六)

君欲使兒女壯健有堅白之齒牙強壯之肺部結實之肌肉穩定之腦筋挺直之肢體靈敏之頭腦當用 司各脫乳白魚肝油 補養之兒童愛服乳白彩生力之品此品能令兒童免患疾病強壯有力抵制出牙時之痛楚 煩躁 咳嗽 傷風 肺病 哮嗽 紅痧等症且能使血濃厚免患血弱 瘰癧及皮膚各症

但君若果有愛兒女之心當留意勿買奸商希圖漁利無價值之僞品須認明 封面 上漁父負魚商標凡無此商標者決勿受納

諸君欲得以上魚油之小冊請即往新嘉坡惠羅有限公司領取

COLUMBIA
RECORDS AND TALKING MACHINE.

著名留聲唱盤發售

啟者特字通知本公司所格辦一著名留聲機器之雙面唱盤及其全副樂器名曰哥南美亞凡屬實得力三州府暨來由四州府均由本公司專誠經理 諸君有欲寄買此種唱盤者請赴精勿里芝律(即牛車水大馬路)門牌一百一十一號倪尚珊號馬如貢人示在請各 五臨本坡陳大中實路力門牌六號及七號本公司相商可也此佈

英一千九百十三年八月廿八號 [illegible]公司謹啟

SOLE AGENTS
L. [illegible] SOLOMONSON.
No. 6 & 7, Malacca Street,
Singapore.

叻報附張

每日隨報附送
星房虛昴停刊

救災

各界救災進行記

△旅暹粵商助賑二萬元　南寧粵東會館來電廣州分送報界公會總商會轉救災公所鑒我省災情甚慘現由旅暹粵人倡捐實銀萬元即滙續捐若干再詳南寧粵東會館魚又廣州分送報界公會廣東全省籌賑處轉救災公所鑒魚電計達續捐一萬元連前共募欵二萬元經滙續捐再詳南寧粵東會館文

△迴龍堡受災之慘　報界公會先生鑒啟者敝堡共三十六鄉水災慘極倒塌屋宇有二萬間之多居民粒食斷絕前蒙救災公所施來米粒每丁升餘後蒙先施公司又施來米七丁八合敝堡遠隔米膝水口四五十里亦有多家慈善先生在水口施米散賑但相隔太遠施救不及如日後賑者必派往米膝領公局後函各鄉到局領取均分爲妥云米膝鎮迴龍堡三十六鄉紳耆暨李業甚同叩

△災民待賑者尚多　巡按使署日昨因據高要香山圍園蘇何翁懇等稟稱以基圍被水冲決塌爲多間災民流離失所久據南海同人團保局將人民巾子等圍被水冲決慘狀臚列請速賑濟特併行飭知籌賑處查照辦理俾免流離失所云

△黍和圍之杯水車薪　公會主任先生鑒啟者敝村河江處黍和圍下游地勢最低實爲全圍之磐石當圍堤潰決時田禾住屋全被淹浸毀之圍內各村爲尤慘久値七月八號風伯爲災淫雨連綿水勢增漲屋宇多遭倒塌殺處鄉民男女三十餘人向以農爲業一旦遭此鉅災幾於絕食近日雖蒙各官廳善長運米救濟敝圍共四十二村人口五萬餘每大所領之米俱按丁分派每人不及五兩之數及靡暮食餓殍現處伏求轉致各報代登俾官廳善長知敝處艱苦情形特別賑施則荷德如山云高要黍和圍災區河江村飢民代表何子璧何少莊啟

自治社散賑情形之報告　廣東地方自治研究社第九幫散賑押賑員馮碧海梁少芝明孫鑾乘裕民兵艦拖帶丙利西瓜扁船載米五萬斤及雜物前往三水南海散賑初十日午一時展輪七時抵紫洞鄉泊十一日黎明啟行七時抵西南查人民大朗高豐石板芹涌等圍一片汪洋尤以大朗圍爲重娶四船散米畢晚泊河口十二早開行八時到灶岡楊滘等圍巡視查勘圍於初十日領到本社賑物略救眉急圍折計則處遂驟行白泥圍洲等圍路經琴沙入與閩興等圍有耆老到船求賑各給以米久口灘邊饑民數十艇猝可憫卽登岸散賑十時抵白泥墟局紳鄧奉初到　詳述白泥鄉陵大路三圍雖未崩決而村民抵死撐救八晝夜不睡請以工代賑因照給之查崩決者祇蘆洲閘耳四時駛回西南三早往南海茯洲三圍人民圍巡視兩處災情均重散米後五時回灘石十四早七時返省路經南海五斗司給發民米二百斤

△救災公所派員查賑災區　七月十四號救災公所派出第九十幫義務員淩少彭往南海三江金利司等處山調查災情並一帶決口十五　派出第九十一幫義務員畢黎延錫壽吳爾金李作功委員何伯仁常洪朱皆乘利西輪船拖帶賑米八萬七千七百斤藥物等件馳赴花縣番禺南海一帶地方所有災區再行查賑同日又派出第五十二幫義務員潘社常附渡往東江一帶調查所屬災情以便散賑云

雜記

北海遊覽記

某君於月之某日偕友作北京之遊先於兩海側石上小憩復步行至團城休息一小時入門後有巨坊二一署積翠一署堆雲中拖石橋北行入永安寺石級二十餘陡然而登遊者若拾級而上路狹而難行若繞行山之西麓則坦如矣旣上一層旁有洞口繞西行登白塔山頂塔高十餘丈前有佛殿　殿外全以瓦佛砌成若頤和園之智慧海惟佛皆紫衣而不及智慧海瓦佛之大而製造之精亦遜甚佛殿鋼門四扇不可開自窗隙觀佛係千手千眼菩薩皆鋼質像貌猙獰而最上中間之面目則又若婦人因懷想西洋羅馬時代所供奉之神亦爲兩面半文半武然則古代人民對於神之觀念無中外一轍亦奇已在白塔山之上俯視三海及宮禁歷歷如在掌中山下碑碣甚夥有清雍正時碑碣座高丈許碑下皆負贔（或云屓贔一顆下乃龍生九子之一可以負重謂之贔屓好文故跪於碑上）塔爲清雍正八年所建前碑文爲雍正時大學士竇完我所撰當時有喇嘛名惱木汗者請以佛教佐治可以壽國安民上從其請故建白塔費錢五萬二千餘爲喇嘛奉經塔上有藏文七字蓋當時所鑄惜無能譯其義山下又有清乾隆御製碑二座其一則爲據白塔山之歷史畧云白塔山金時名瓊華島故京城八景瓊島春陰爲其一一名萬歲山一名萬壽山一名大山子（明時萬歲山前插大鼓猪羊將軍號威武卽指此）又有一碑大書崑崙二字石色白殆艮嶽石也狀類石玉碑下爲長方石石上有古柏二株高二丈許碑後有乾隆題詩末署悅心殿卽景作詩原文云飛閣流丹切顥穹憑臨縱目與無窮北將太液午鋪銀南接金鰲側飲虹冬日半時梅馥馥春將廻處日融融摩挲艮嶽峯頭石千古興亡一覽中山後松柏叢雜山麓有石洞二西洞曲折數丈洞口有小閣一處署酣古堂亦清乾隆御製也俯臨巨閣卽三希堂刻石所在從酣古堂行不數武有仙人承露盤仙人銅製擎立石上手承巨盤東洞曲折十餘丈洞口小亭有清乾隆御製盤崗精舍區額紆徐而下洞中日光黯淡陰氣森森蓋消夏仿椿林九谿十八澗而作其石皆天然古傲山之北麓有曲檻廻廊數百間中有一亭清乾隆御製區額爲湖天浮玉四字遙望北海一碧無際乎此乘小舟北行對面爲靜心齋舟中西望一巨坊一署華藏界琉璃耀燦登岸後入靜心齋其內爲鏡清齋總統命內監於此間留有汽水條麟等類齋後爲沁泉廊西有枕巒亭再西有疊翠樓東有罨畫軒廻廊曲折僅留欄杆殘缺聞係庚子年所損者遙西爲大慈眞如寶殿檻柱椽桷皆用楠木地皆砌以文石方約二尺富麗雄偉爲頤和園所無殿內有鋼塔二木塔一高約二丈殿之正面有大佛三尊東西有十八羅漢兩東側羅漢則短其三殿上有御製頁紙墨寶匾額二一爲慈育萬有一爲恒河演乘御印皆被人竊去惜不能悉爲何帝所書又有一巨寺係庚子燬工尚未建成五龍亭北又有一亭卽快雪堂石刻所在再西佛寺則前殿圓形極壯麗中爲萬檀山上列鋼佛悉失於庚子燬後殿立巨佛背有千手眼森然紛列後爲木梯較之雍和宮尤爲雄偉殿前碑刻云仿眞定天寧寺再西則院北向有殿五楹中植石分八面上下置木轉輪石刻五

茲有最好機會給與　諸君因有
英國所製之頂上甸蘭烏蜜酒價
甚相宜　諸君宜亟試取用之勿
失此機緣也

英一千九百十四年七月廿九號
牙直里有限公司謹啓

一兆元之賞格

此係極大機會也因世有巨富情願出此賞格欲有人爲其預備一劑補腸胃以資消化而享生平樂趣因彼初緣胃失消化漸至不能飲食無不亟欲求治也大抵致病之由在乎血虧故腸胃失力以致乏力消化矣倘或血氣充足有力則各部自然強健諸恙悉去消化之能出於自然

韋廉士大醫生紅色補丸乃大英名醫所獨創已通行海內歷二十五年之久在天下各國已曾治愈無數之患胃不消化腸胃失調各症近日中西醫士用此丸藥調方療治各疾卽如血液軟弱不潔或腦力衰殘所起諸症是也

舉凡四季各疾韋廉士大醫生紅色補丸爲最妙之良藥已曾療治　胃疾腹瀉　瘰疾痺氣　皮膚諸恙　血薄氣衰　以及一切因血不潔所致各症并能調補以祛寒之後或天花初愈懇時疫霍亂或喉痧熱症之後用以滋補尤爲更速復原極易因滋養之功甚偉去舊之力極稱美備也韋廉士大醫生紅色補丸　天下各處藥房商店均有出售或直向星架坡士廉街頭韋廉士醫生總藥局函購亦可　價銀每一瓶一元二角半　每大瓶七大元　星架坡銀　郵費在內

不費分文可得小書一本

敝局新編精美小書一卷名曰遊歷溯源五彩畫圖封面內載有天下最緊要名勝圖甚多特備此券請塡寫姓名住址剪下貼于明信片寄至星架坡士廉街頭韋廉士醫生藥局可也

住址

姓名

COLUMB TYRES.

哥林打耶公司廣告

啟者本公司新設寫字樓在於新嘉坡售賣摩打車 摩打單車 及腳踏車之樹乳輪等此輪名曰哥林樹乳輪其工料甚爲精美且價亦相宜。諸君有欲知其詳細者請向售賣樹乳輪之各店及摩打車出稅處林本公司駐紮實得力四州府 爪哇 蘇門答臘 暹羅等處之代理人詢問或逕來本公司寫字樓內便可取其仿單再知其一切情形祭賜玉臨不勝厚幸再本公司設在勞民申律門牌五十一號德律風一千五百一十號併此布告

英一千九百一十四年四月廿三號

哥林打耶公司謹啟

THE COLUMB TYRE Co. (Far East)

51, ROBINSON ROAD. TELEPHONE 1510.

SINGAPORE.

Straits Steamship Coy, Limited.

實得力輪船有限公司船名日時開往各埠開例

船名	（日期）	（鐘點）	（開往）
白蠟	拜一	四點	瑞珍咸坡 直落安申
加甲	拜一	四點半	麻六甲 蘇坡
隆實	拜二	四點	呂甲坡 瑞珍咸坡
尼威	拜二	四點半	麻六甲 蘇坡
怡寶	拜三	四點	麻六甲 瑞珍咸坡 直落安申
礪龍牧	拜四	四點	呂甲坡 瑞珍咸坡
加甲	拜四	四點半	麻六甲 蘇坡
緝尼威	拜五	四點半	麻六甲 蘇坡
堅打	拜五	四點	瑞珍咸坡 直落安申
海龍	拜六	十二點	鴨生 瓜拉彭亨 關丹
吉蓮	拜六	三點半	丁加奴 吉蘭丹
吉綠	拜六	四點	麻六甲 瑞珍咸坡 檳城

每禮拜六日有船開行一次船名麻六甲由檳城前往通知每禮拜二拜五有希美輪船由檳城往直落安申 每逢禮拜三拜六有希美輪船由直落安申前往檳城 以上各船將近開行之半點鐘以前在然申碼頭或自小輪運客往輪其中祇有加甲號及緝尼威號兩輪船則當將近開行之十五分鐘以前已自小輪運客往輪 如有欲悉詳情請詢本公司便悉此布

英一千九百一十二年十二月二十號

實得力輪船有限公司謹啟

The Siam Steamship Navigation Coy, Limited.

代理暹羅輪船有限公司輪船啟行

船名	到坡	開行
◉嗎◉喜羅	暹來八月六號	八號
◉里◉闌	八號	十一號
◉亞◉十蘭	十三號	十五號
◉柔◉牙吻	十五號	十八號
◉勃◉吩渣底勃	二十號	廿二號
◉摩◉里末	廿二號	廿五號
◉嚦◉喜羅	廿七號	廿九號
◉里◉闌	廿九號	九月一號

歐摩里末二艘寄泊吉里底

以上各船約於是日下午三點鐘開行其勞沿有一◉者不泊吉里底 巴加 哥勒 其勞沿有兩◉者不泊彭亨 嗎施吻 美運 施美勒 峇左 高沙門 各船均設電燈及備有頭等客房

諸君有欲買船票由叻往網咯嘛崙沿下列之港口者來回船票限以十九日爲滿期該船到坡備有小輪迎接將近開行之半點鐘以前在于然氏碼頭由本公司所設之小輪運載頭等搭客登船欲知一切細情請詢本公司便

寄泊各港口開列

彭亨 嗎施吻 施美勒 礁編 哥勒 丁加奴

美運 峇左 吉蘭丹 萬拏吻 直汝繳 八

打尼 萬崙 六坤 郎宣 高沙門

占本 網咯 吉里底 巴加等處此佈

亞丹尼葛蚋之丸乃最效驗的　如身體欠安急服之立見奇功

VAIDYA SHASTRI

MANISHANKAR GOVINDJI

Atank Nigrah Pharmacy

No. 79, BRAS BASAH ROAD, SINGAPORE.

亞丹尼葛蚋藥房所製之膏丹丸散功用價格列下

諸君欲財取敝號之藥錄驰函來索敝號自當郵寄郵票敝號粘足諸君當免虧累惟住址姓名須詳細寫明方好遞寄

又有廿媽淝撻蚋之藥錄爲敍有價值者人若常閱此藥錄能知衛生之法增壽之術欲從商場取利者尤不可不閱此藥錄今特譯成華文付印不久將竣尊貴之華人如要賜閱者請將住址人名賜示俟印成後自當寄遞

此藥甚是靈驗奇特非常若人染花柳毒不論楊梅疳瘡白濁與一切毒症及夜間夢洩或他疾病一食此藥病立即解脫且此藥能除汚血養收鮮血氣衰力乏之人食之猶爲功效我亞丹尼葛楞之藥堪稱爲神聖之品平常人常食此藥能除未來之病久僑居之人往往患水土不宜及食物處冷處熱若食亞丹尼葛楞之藥不論熱帶寒帶旅行所住皆利熟物冷物任意咀嚼其作用非但能防病且能增魄力

△每匣三十二粒售銀六角

吝而葛筧藥油 此藥爲起死回生之聖藥少年人中年人間有間柳毒花誤染毒氣往往束手無策坐以待斃本主人憂之特辱心研究秘製此藥以超度衆生吝而葛咀之藥油若人染花柳毒將此藥抹在陽物龜頭其毒立除與他家之藥大不相同他家之藥幸而靈驗亦是徐徐漸愈吝而葛筧之藥則反之現抹現愈其藥氣與王令一般每罐三州府銀半元重售三元一鑵適用一人世

一亞丹尼葛楞藥丸 治染花柳毒楊梅疳瘡白濁夜間夢洩或他疾病食之立愈每匣三十二粒售銀六角

二吝而葛筧藥油 專治陽物生毒以藥抹在龜頭諸毒立愈迴非他家可比每罐三州府銀半元重售銀三元

三梳里頭髮油 極是清香男女用之甚合每罐售銀六角

四溂聲麥藥丸 不論何疾食此溂聲麥自能痊愈神速非常非他家所能比及每罐四十粒售銀六角

五龍諾綠溂藥 爲頂上之瀉藥每罐三十二粒售銀二角

六亞勿立礁那峇 此藥治咳嗽胸膈四肢痠倦經絡不和或咳嗽無痰血脈凝滯食之及弱爲強特變爲喜

每匣二十劳楞重售銀一元二角

七壽甫楞勃楞泊 此藥治白濁與花柳毒症食之立愈一匣十六粒售銀六角

以上所列價目係是零售之價若買大宗者則當爲減少本號尚有他色之藥甚多難以述盡如要用者請駕臨本號抑或騐函殉寄亦可

本總局商號染楞中在日度甲知亞瓦分棧孟買加里加搭桀拏桀拏亞楞八萬得力葛楞處仰光仰光分棧巴士巴沙律門牌七十九號

檳城代理人林清煶寓在大銃巷一十一號

分售藥處一在大街一在吳實得力廿五號

上好各色藥發售

亞丹尼葛蚋披露

英一千九百一十四年二月廿四號

仁嵤底拿粉

啟者特字通知 仁嵤底拿粉（Infantina）此物一如可代母乳若服此粉能發生人身之血肉筋骨其實即時消化能俾初生嬰兒之食料又極能補血此乃代替牛乳之第一佳品食後腹中不發酸味及不生風能治瀉痢之疾及食不消化之疾不必另服他藥而食此粉十分利便其味又甚佳 諸君服欲此粉請觀此粉罐外所貼仿單及圖像悉此佈

大英一千九百一十二年十月十四號

德國神農大藥房謹啟

美奧施甸粉

啟者特字通知 美奧施甸粉（Biocitin）十分適口此物係用牛乳及雞卵所製服之甚易消化其法和以雞子黃十巴仙係照醫生夏嚦闔君及亞連非君之定製而成雞子黃乃係補益腦筋骨髓甚爲要之品及治勞傷之物是以美奧施甸粉乃係老人與童稚必需之物若食此粉可用 滾水 冷水 牛乳 茶 加九 均可和勻 大人每日三次每次用此粉兩茶匙 童稚用一茶匙 諸君欲悉詳情請閱樽外仿單及試服便知其功用此佈

大英一千九百一十二年十月十四號

德國神農大藥房謹啟

要聞一

警察官吏卹金給與條例之頒佈　◎警察官吏卹金給與條例計十四條已奉大總統教令公布其條文如下　第一條警察官吏之卹金分爲左列三種（一）一次恤金（二）遺族恤金（三）終身恤金　第二條警察官吏之恤金依左列三項之事實分別給與之（一）因公死亡（二）積勞病故（三）因公負傷　第三條因公死亡之例如左（一）鎮壓內亂緝拏盜匪偵探要案遇害死亡者（二）因公差委遇水火等災或誤觸彈藥死亡者（三）因公差委在洋海江河及各處危險地遇險死亡者（四）入民械鬥車馬衝過禁止阻遏受傷死亡者（五）電線折斷攔護人民觸電死亡者（六）橋坍料圮攔護行人僵壓死亡者（七）其他因公與前列之事實相類受傷死亡者　第四條積勞病故之例如左（一）因防疫時疫而傳染病故者（二）嚴寒盛暑因公觸發染病身故者（三）警察官在職繼續滿十年以上巡官長警勤務繼續滿二十年以上辦理公務勤勞卓著染病身故者　第五條因公負傷之例如左（一）因公負傷已成殘廢者（二）因公負傷未成殘廢者　第六條警察官吏關於因公死亡者得按照附表第一號之規定分別給與一次恤金暨遺族恤金五年　第七條警察官吏關於積勞病故者得按照附表第二號之規定分別給與一次恤金暨遺族恤金四年　第八條警察官吏因公負傷已成殘廢者應給與終身恤金其年給金額爲各該條附表各號規定金額二分之一其有雖因負傷未及成廢者除酌給醫傷費用外應給與一次卹金其金額爲各該條附表所規定卹金二分之一俟傷愈時仍令任原職惟至傷愈後積經因病身故者毋庸給恤　第九條遺族恤金之給與應比照各該條附表各號規定金額二分之一年給與之　第十條　遺族恤金之給與依左列之順序爲標準（一）死亡者之妻（二）妻不在時其子（三）妻子俱不在時其父母（四）妻父母俱不在時其祖父母（五）妻子父母祖父母俱不在時其子之妻（六）妻子父母祖父母及子之妻俱不在時其孫（七）妻子父母祖父母子之妻及孫俱不在時其孫其妻　第十一條終身卹金之給與自殘廢之年起至死亡之日止　第十二條有受終身卹金之權利者若受刑事上處分爲褫奪公權之宣告時即停止其給與俟復權時再判第四條前條第二款之決定酌量情節依左列分別行之（一）發還原審知事覆審（二）發交鄰近地方審判廳或鄰邑知事覆審（三）提審（四）指定推事蒞審　依前項所爲之審判除本章程有特別規定外適用通常各規定但各該衙門應於判決後或指定推事覆命後五日內將判決送高等檢察廳接收第九條高等審判廳於初判中如見有疑義事項得令原審知事查覆第六條爲第三條第三款判決者準用第二條規定覆判書第七條第三條第一款之裁判高等審判廳於裁判後五日內送由高等檢察廳飭原審知事照知裁判並依左列執行（一）判處死刑人犯依通常程序詳報司法總長俟覆准後飭原審知事執行（二）判處無期徒刑人犯依通常程序飭原審知事執行並照部定辦案報部辦法詳報備案（三）判處有期徒刑以下各刑人犯依通常程序飭原審知事執行後按照部定刑報定式彙齊詳報備案第八條依第四條第一項各款所爲之判決若重於初判處刑時被告得於受諭知之翌日起十日內聲明上告於大理院但於期間內以書狀表示有不服該判決之旨者以有合法聲明論　檢察官對於第三條第三款及第四條第一項各款之判決均得聲明上告但聲明上告期限自接收判決之翌日起算　聲明上告應送記錄及審判程序適用通常規定第九條依第三條第三款及第四條第一項各款所爲判決確定後由高等檢察廳迅即依第七條各款規定分別辦理　上告審所爲判決確定後由總檢察廳依通常規定辦理第十條新疆司法籌備處及熱河都統府綏遠將軍府審判處準用本章程關於高等審判廳之規定第十一條本章程自公布日施行　民國二年三月二十二日公布之修正覆判暫行簡章廢止之

若問緞波打酒　諸君必須購用全狗標者
若無此標即非波打正庄之品此庄乃天下
頂上之烏蜜酒據醫員謂此等烏蜜於人身
體最屬相宜也

ROBERT PORTER & Co. L.
BULL DOG GUINNESS
ALWAYS IN PRIME CONDITION
BULL DOG LONDON LIVERPOOL BRAND

全狗標

英一千九百十四年七月廿九號
牙直里有限公司謹啓

SUNLIGHT SOAP.

山味番鹼（即番文）保足十分全美清潔如或有人能將此山味番鹼化驗得出內有攙雜物等弊者即送銀一千磅決不食言此白

西一千九百一十三年四月二號
英國山味厘華兄弟有限公司謹啓

THE BORNEO COMPANY.

啓者特字通知　諸君勿使君之屋寺守被白蟻所蝕及其日腐則須用柔尼米逸 Solignum 此物可以保守木料若　諸君已有樹乳園合當將樹乳斷後解用此柔尼來逸而勿用烏油如是則此樹可保免被白蟻及他種之敗壞樹乳樹之皮若能用此柔尼來逸塗之可以速于再發而　諸君採購柔尼來逸必須認明勿誤購假物此物可赴新嘉坡多及柔拿輿公司慕娘公司　吉隆坡購檳榔夏巴　麻六甲勃蘭打士公司便能採購此佈

西一千九百一十二年正月二十號
慕娘公司謹啓

電車有限公司告白

啓者本公司特此通知　諸君知悉將早晚電車來往各段道路之時刻列下

第一段由丁律起至石叻門止　頭幫車每晨六点半由丁律開行　六点半由石叻門開行　尾幫車每夜十点五十分由丁律開行　十点五十四分由石叻門開行　以上之路每六分鐘有車一輛來往　每夜十一点半尾幫之車由石叻門開往電車公司經過怒勿里芝律及勿勝士　沙律

第二段由丹戎巴葛起至牙籠止　頭幫車每晨六点四十四分由牙籠開行　六点四十八分由丹戎巴葛開行　尾幫車每夜十点四十四分由牙籠開行　十點三十二分由丹戎巴葛開行　以上之路每八分鐘有車一乘來往　每夜十一點一十六分鐘尾幫之車由牙籠開往電車公司經過勝灣拿實得力及實籠岡律各搭客乘坐此車欲往丹戎巴葛者可到勝灣拿實得力下車另搭他車便得而到勝灣拿實得力之電車每夜十一點半鐘開行

第三段由丹戎巴葛起至勝灣拿實得力止　頭幫車每晨六點半鐘由丹戎巴葛開行　六點鐘由勝灣拿實得力開行　尾幫車每十一點五十六分由丹戎巴葛開行　十一點三十分由勝灣拿實得力開行以上之路每三分鐘有夜一輛來往　每夜十二點尾幫之車由丹戎巴葛前往電車公司經過怒勿里芝律及勿勝士嘩沙律

第四段由嚼佛酒館起至巴耶里峇止　頭幫車每晨七點鐘由嚼佛酒館開行　六點二十四分由巴耶里峇開行　尾幫車每夜　點二十八分由嚼佛酒館開行　十一點零四分由巴耶里峇開行　以上之路每八分鐘有車一乘來往直至夜九点零四分爲止巳過此時則每十五分鐘有車一乘來往禮拜六日及禮拜日此路之車每八分鐘有車一乘來往直至十一点零四分止　此夜車由嚼佛酒館開赴勝灣拿實得力乃十点四十四分　十一点　十一点一十六分　十一点二十四分　尾幫車每夜十一点二十四分由勝灣拿實得力前往電車公司　諸君購買車票祗能用在該路特此佈聞

英一千九百一十二年六月廿九號

電車有限公司謹啓

金雞納樹補功藥酒

Serravallo's Tonic
(BARK AND IRON WINE)

藥酒發售。）吊者此藥酒由德國皇家大醫生專心博考留
有金雞納樹皮自德國礦如鐵精之其靈藥配成神發靈

請認此標爲記

乏釀造而成者中皆經呈送美國英國
法國奧國俄國及天下諸人即統計出
各國皇家大醫士一千百餘名考驗獎賞
手讚共三百餘家領給孫賜賞此酒之功
能治男女氣弱血虧精神困倦筋骨疲
痛不思飲食口氣淡眼花心跳
恍惚不成寐腎虧失調小便淋濁如癡
等症及寒熱冷瘧症以及婦科月經失
調或經水腹痛入病愈後欠補有疾病
後皆可飲此藥酒能令人婦入飲之
能令瘦者肥體永無疾病相侵本局開創
時三十餘年歷米不惜貲本盡心製煉
藥水藥油藥酒丹膏丸散藥品精細
精得衛生保赤仔心無論內外男婦
症諸可診視藥到回春貧者不論索回
藥資此免費濟施病家患難豹到本藥房
者自備信件函此佈

西一千九百十年十月廿九號
檳城十條街德國神農大藥房謹啟

精製花磚告白

敬者特字通知包工人及居家
諸君如欲得價廉而料美以鋪地
下則必須購買淡卑尼磚此磚製
成兩式分爲有花無花　諸君欲
知價值款式等情請到蘇宜律門
牌九十四號本公司之磚廠或到
未基門牌三號總理字樓詳查便
悉此佈
英一千九百十三年九月廿四號
淡卑尼瓶窰製磚公司謹啟

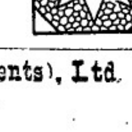

The Asiatic Petroleum Co. (Straits Settlements), Ltd.

CROWN OIL LANGKAT
龍冕標
日出標
LAMPGLASS OIL LANGKAT
燈標

M.T.M.B.&L. LANGKAT
龍標
十字標
魚標

敬告者特字通知本公司所售第一駱名上品士油　燈油
蠟燭及第一駱名礦中油　諸君有欲採購者請往
下列之店號均有寄沽
播勿巢芝律門牌二百四十六
號振發號
美芝律門牌三百零二號怡興
沙九勝律門牌二十三號振光
美芝律門牌三十號恒裕成
兩旁所印之圖乃係本公司商標此佈
英一千九百一十二年十二月十二號
衣沙甫士油有限公司謹啟

N. D. L.

總里芝米逸仕勿來蘭之輪船公司告白

敬者本公司啟快捷之輪船每兩禮拜期行一次由勿來蘭往威參兼泊嘛打兩　安邑　猪菇散　兒不勞打　兒忽拳　尼般（相連嗎西黨　尼般　卜力山打）　勃尉　蘇彝士河　嘛甸　葛淑勝　檳榔嶼　新嘉坡　香港　青島　長崎　神戶　大坂等處兩岡井出船單前往新金山非洲及往紐約輕運歐洲口岸又出船單前往歐洲經過印度或美國至于遊歷天下之船單價直極廉各船能到新嘉坡之日期列下　一千九百一十二年　貨砧末月廿八號尼芬才輪船　屋多末月十二號卑衣花尼力輪船　屋多末月廿六號約輪船　惹民末月九號勃連施士嚮里士輪船　惹民末月廿三號韋賓輪船　利心末月七號基巢衣士輪船　利心末月廿一號勃連施士匿威輪船　一千九百一十三年　然花里月四號裴嫩輪船　然花里月十八號勿廉岡輪船又咩各輪船由新嘉坡回歐之日期列下　一千九百一十二年　貨砧末月廿三號勃連施士匿威輪船　屋多末月七號裴嫩輪船　屋多末月廿一號武雕輪船　惹民末月四號尼芬才輪船　惹民末月十八號卑衣花尼力輪船　利心末月二號約輪船　利心末月十六號勃連施士嚮里士輪船　利心末月三十號番東輪船　一千九百一十三年　然花里月十三號基巢衣士輪船　以上各船均已設立無線電音船由歐洲來者停泊青島不泊長崎遊客之艙位（乃頭等）值五金磅十金磅二十金磅者此在天下各國通用本公司可以收受此佈

英一千九百一十二年九月十九號
新嘉坡代理人明喇也有限公司謹啟

此標牛乳曾供大英君主五印度大皇帝飲品及曾
承供英國海軍衙門兵部衙門印度事務大臣衙門應用

"Nestle and Anglo-Swiss Condensed Milk Company (London)
Singapore, Penang, Kuala Lumpor, Bangkok"

MILKMAID MILK.

特字通知女人標牛乳天下銷流至大

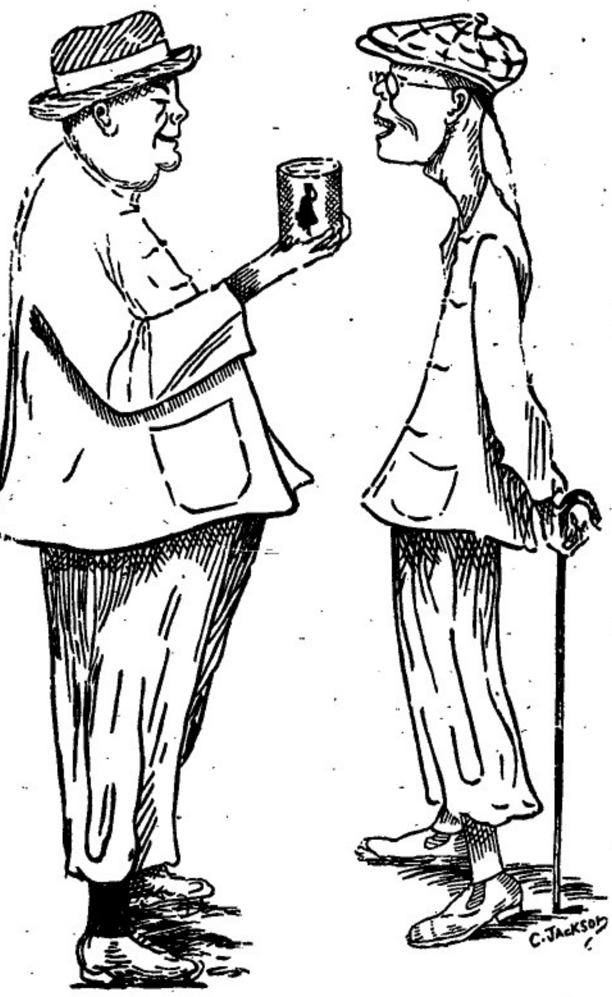

以上之圖乃是身體強壯之人與身體衰弱之人說明他體格有力強
令身體強壯是因爲于母當于幼時常將濃稠之女人標牛乳供予飲
料而至今仍飲此標之牛乳當于出外遊歷時常攜女人標之濃稠牛乳
名曰原質之女人標牛乳因爲于知若飲此標牛乳可免惡病飲水所生
病此乃最好之乳及其乳皮並非濃稠及無味之牛乳兩久不壞飲料
倘若看諸君欲得強壯一如上圖所繪強壯之人而不作衰弱之人
必需飲女人標之牛乳一原牛乳天下兩據均自命皆爾且四州附及本
坡國家均需取此標牛乳以供醫院等處之用
英一千九百一十年七月三十一號

二

本坡初六日各貨約確行情

貨名	行情	價
錫	買出	六十九元六角
柔佛烏椒	無買出	
白碎烏椒	出價	十八元
實勝越白椒	出價	三十三元半
浮羅勝越白椒	無買出	
山口洋	又	
三發	又	
勿里洞	又	
文島	又	
廖內	無買出	
叻甘蜜	出價	六元四角
麻六甲	無買出	
實勝越	無買出	
一號末棟	出價	八元七角
壓一號	又	八元
爪亞一號	又	九元七角半
●碩莪粉		
叻一號	無買出	
二號	無買出	
下等冬粉	又	
實勝越一號	又	
二號	無買出	
坤甸	又	
暹芒	又	[illegible]
納閩	又	
●安汶坡丁香	出價	三十八元
●安汶坡荖花	又	八十八元
少荖花	又	一百零五
●荖淬貝		
每擔八十粒	出價	二十四元
每擔百一十粒	又	二十三元
在兜	無買出	
●巴東甘文樂	出價	四十元　五十元
●白港甘文樂	又	二十元　二十五元
●樹乳		
巴芬一號		一百零五元
巴芬二號		一百元
紅乳一號		三百元
紅乳二號		二百五十元
白乳一號		九十元
白乳二號		七十元
●軟土一號	無買出	
又二號	又	
又三號	又	
又四號	又	
●軟條一	又	
實勝越日落洞	買出	五元六角半
坤甸日落洞	無買出	
巨港日落洞	又	
納閩日落洞	又	
●暹羅紫梗	出價	二十一元
●暹羅水牛皮二號	無買出	
●碩莪粒		
麻六甲上中碩莪粉	買出	六元
麻六甲中碩莪粒	又	四元九角
麻六甲上小碩莪粒	又	五元二角半
麻六甲小	又	四元九角半
上幼丕	又	五元
麻六甲幼丕	又	四元四角半
檳城中碩莪粒	又	四元二角半
檳城小碩莪粒	又	四元一角半
來味連蒸丕	出價	三十四元
呑蘭蒸丕	又	二十八元
●香鹹椰肉	買出	十元零一
坤甸	又	九元四角半
加里	又	九元七角五占
浮羅	又	九元六角七五
牛郎礁老　深水地	買出	十元零四五
簡仔氐　深水地	買出	十元零四五
巴東	無買出	
勿里洞	買出	九元九角半
山口洋	又	九元八角半
仙那蘭	又	十元零三五
浮羅株柔香丹縣舞鬮	無買出	
吉蘭丹	買出	九元七角五占
什砂	又	
孖膀坡	無買出	
●膠　浮羅勝越	買出	十元零二五
高抵巴加蘇丹	又	十五元
高抵巴加	又	十五元五角
武容	買出	五元零五
泗久荔堀　高旅粗膠	又	八元二角
泗久荔堀　巴西粗膠	買出	六元二角半
巴西巴加	買出	十二元七角半
巨港白膠	買出	八元一角二五
巨港紅膠	無買出	
勿郎眼	買出	十二元七角半
勿羅巴加	買出	十三元二角
高抵珈合	又	十三元
閩浙馬辰　舞自	無買出	
閩浙馬辰　三柏	買出	十三元二角半
慈寬敦（寔牙）	買出	十二元八角
坤甸（寔牙武老）	無買出	
實勝越粗膠	無買出	
●魚標長	又	
●魚標圓	又	
●龍葛士油	又	
日標	無買出	
大鋼每箱	又	
振成新花一號大白米	無買出	二百十六元
振成二號		二百零五元
萬成紅八卦白米		二百十元
廣合盛青龍白米		二百十元
錦德盛紅雙鑣米		一百九十元
萬成昌青三星米		一百九十元
隆興利青雙鳳米		一百八十元
乾利青蛤白米		一百五十七元
隆興利雙鳳白米		一百八十元
富記號金瓜		一百八十元
萬成昌青印白米		一百六十九元
德利一號新白米		一百八十二元
萬豐大船一號		一百八十八元
怡昌南占白米		一百六十元
乾利號紅盤米		一百七十元
金利成烏斧米		一百五十二元
明德盛青竹米		一百七十元
仰光白米		一百五十五元
兩粒白米		一百六十元

即日行情

貨名	行情	價
傳燈七一箱		一千二百二十五元
罐土一箱		一千一百五十元
錫	買出	六十九元二角五占
白碎烏椒	出價	十七元五角
實勝越白椒	買出	三十一元四角
叻甘蜜	出價	六元二角
實勝越碩莪粉	買出	三元三角二五
	又	三元二角七五
	又	三元二角二五
叻碩莪粉	買出	三元二角七五
	又	三元二角五占
	又	三元一角二五
納閩碩莪粉	買出	三元一角七五
暹莊	又	三元二角二五

甲寅年六月初七日新嘉坡叻報館刊

匯票行情

甲寅年六月初七日叻報館刊

匯	類別	價
足金	每兩	六十四元八角
金磅	每個	八元六角二占
印度盾	一百元兌	一百七十四盾二五
爪亞盾	一百元兌	一百四十盾
匯香港	銀行現匯票一百元銀行賣出	二十三元七五
	即日掛號一百元值	廿三元五角
匯廈門	銀行現匯票一百元銀行賣出	二十三元六二五
	即日掛號一百元值	二十三元五角
匯安南	銀行現匯票一百元值	十六元八七五
	即日掛號一百元值	十八元二五
匯暹羅	銀行現匯票一百元值	六十六元五
	商人三十日期票	六十六元二五
匯小呂宋	銀行現匯票一百元值	一百十七元
	商人三十日期票	一百十五元
匯加勝巴	銀行現匯票一百元值	一百四十三盾
	商人三十日期票	一百四十一盾
匯棉里末	銀行現匯票一百元值	一百四十一盾
	商人三十日期票	一百四十三盾
匯三寶壟	銀行現匯票一百元值	一百四十二盾七五
	商人三十日期票	一百四十盾七五
匯望加錫	銀行現匯票一百元值	一百四十盾
	商人三十日期票	一百四十二盾
匯仰光	銀行現匯票一百元值	一百七十六盾
	商人三十日期票	一百七十四盾
加里吉打	銀行現匯票一百元值	一百七十六盾三七五
	商人三十日期票	一百七十四盾三七五
匯上海	銀行現匯票一百元值	九十八兩五
	即日掛號一百元值	九十八兩五

各埠輪船入口

船名		由	往	到期	代理
福榮源	輪船	由寶瓏起程		約初八日到	協榮茂
勝盛	輪船	由汕頭起程		約初八日到	和豐公司
日昇	輪船	由加吉打起程	往香港　上海	約初八日到	吳寶得洋行
吉連	輪船	由吉蘭丹起程		約初八日到	實得力洋行
徐盛	輪船	由汕頭起程		約初八日到	明嘒也洋行
萬和順	輪船	由坤甸起程		約初八日到	同益公司
哇加沙嘮老	輪船	由倫敦起程	往日本	約初八日到	巴智甲洋行
里隆	輪船	由大年起程		約初八日到	實得力洋行
德國正旗	郵船	由高嘸霧起程	往香港　日本　上海	約初九日到	明嘒也洋行
寔荷乎也里	輪船	由倫敦起程	往香港　上海　日本	約初九日到	吳寶得洋行
英國國旗	輪船	由廣嘸嶼起程	往香港　上海　日本	約初九日到	英國公司
輸轉沙	輪船	由日里起程		約初九日到	棉示必洋行
多沙嘮碧	輪船	由香港起程	往檳榔嶼　仰光　瑞吉打	約初九日到	巴智甲洋行
寔祿士	輪船	由紐約啟程	往香港　上海　日本	約初九日到	巴智甲洋行

輪船開行

往	船名	日期	時	代理
網咯	真羅輪船	初八日	上午七點	常記號
浮羅庶宜	豐益輪船	初八日	上午九點	和豐公司
地羅武蘭　浮羅峇淡	森林輪船	初八日	上午九點	合[illegible]和
吉里汶	磁眼輪船	初八日	又	金福和
龜咯	蘇乃那輪船	初八日	上午十點	和益號
麻六甲	慶生輪船	初八	下午一點	捷豐號
加湧巴　井里汶	萬豐隆　三巴壟　輪船	初八日	下午十二點	協榮茂
麻六甲　蔴坡	海南輪船	初八日	下午二點	順昌公司
峇株巴轄	棉那輪船	初八日	下午三點	同益公司
望加麗　班年	嗎加士輪船　丹戎峇蘭　棉蘭	初八日	下午三點	明馬也洋行
英洛　實膽港口	貨艙我輪船	初八日	下午三點	實得力洋行
森六甲	加唎輪船	初八	下午三點	實得力洋行
檳榔嶼	依柳勝輪船	初八日	下午四點	莫實得洋行
仰光	加吉打（△有載信往勝為▽）		又	
檳榔嶼	知土打輪船	初八日	下午四點	莫實得洋行
嗎呂勝汁	（▲有載歐信由望眉轄▼）			又
馬辰	治老輪船	初八	下午四點	邁且嗎利士
實打迦	慕娘哥蹈名碧	峇力門班		沙嘲倫勞
暹羅	司馬炎輪船	初八日	下午六點	明嗎也洋行
勿里洞	羅珠生輪船	初九日	下午一點	邁且嗎利士
加勞巴	非里汶三寶壟	初九日	下午三點	又
加默巴　吧罷	嗎佐多隸船　酒水			又
加勝巴　二巴罷	福榮源輪船　井里汶	十二日	下午一點	協榮茂

N. Y. K.

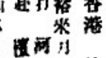

尾般柔海信郵輪船公司有船啟行廣告

啟者特字通知本公司運貨之輪船乃是兩禮拜開行一次有船五艘由日本前往架釐吉打早寄泊香港　新嘉坡　檳城　仰光等埠當回輪時兼　上海　錫蘭丸　定于西本年裕米月十號開赴　香港　日本　博多丸　定于西本年裕米月廿四號開赴　香港　日本　神奈川丸　定于西本年裕米月廿號開赴　檳城　仰光　架釐吉打　河內丸定于西本年裕米月十八號開赴　檳城　仰光　架釐吉打　加拿[illegible]華峇碧定于西本年裕米月四號開赴　檳城　仰光　架釐吉打　峇碧定于西本年裕米月十八號開赴　香港　上海　日本　峇碧定于西　月　號開赴　香港　上海　日本　峇碧定于西　月　號開赴　香港　上海　欲知詳情請到本公司面問便悉此佈

西一千九百十二年七月十一號

代理人巴智甲有限公司謹啟

請示船期　○啟者本館之報按日登載出入口各輪船行期并往[illegible]自輪船之公司行號凡係船之開行期佈告與人閱知以便[illegible]不無[illegible]貨為[illegible]之[illegible]本報館未倩[illegible]一[illegible]或有[illegible]與　諸君約凡有[illegible]之行就如[illegible]出口之輪船日期[illegible]得有定期務先[illegible]小知本館以便[illegible]附貨搭客者有可知[illegible]知自無後至之與不[illegible]之[illegible]　諸君之[illegible]由本[illegible]之[illegible]以[illegible]一[illegible]本館[illegible]

既佈　本館謹啟

SOLE AGENTS,

JOHN LITTLE AND COMPANY, LIMITED.

然里直公司廣告

本標之威實杞酒舖協著廣每月沽出一千餘瓶其價每
羅申九元稅餉另算此項酒在叻沽賣已有廿五年之久
至今依然暢行不已并無他標之酒可如此酒之價廉味
高者諸君試沽飲之便知此酒之佳有非等閒可及也

英一千九百十四年五月廿一號

然里直公司謹啟

烈文路鮮牛乳廠特廣告

敬者烈文路牛奶乳廠坐落距坡三英里之實龍岡律該理事人特
字通知 諸君知悉能逐日由叻坡回坡帶來上等供乳之牛兩頭
所取此牛之乳係由本理事人自行經理如此方得担保烈文所出
之乳乃係上品之乳 諸君有欲購買者上午由五點鐘起至十點
鐘止下午由三點鐘起至六點鐘止向下列代理人處購取可也此
佈

吉寧實得力門牌二十八號永和成公司
美芝律門牌六十四號振華興公司
烏節律門牌六十二號二號豐和公司
距坡三英里實龍岡律烈文路牛奶乳廠

大英一千九百十三年十二月十號

烈文路牛奶乳廠理事人衣爾牙南承辦啟

山得爾彌地

此山得爾彌地藥丸為治五淋二濁最見捷效之藥
蓋如照法服之無論久新輕重痛而且腫只須兩日
痛除腫退濁止淋通再服五天一共七日定可除根
保無複發故泰西各國諸醫無不謂之濁淋聖藥中
國通商各口一總藥房亦無不樂為代售以愈沉疴
惟 賜顧者須知此藥惟法國彌地一家所製方為
不傳名馳天下故於每丸藥上有印㊙記者庶非假
冒至其服法初服每點鐘一丸至兩晝夜盡若不間
斷為不淋通濁止腫退痛除如是每天再服四丸至
滿七日定可除根永不複發但於服藥之日必須靜
養毋使勞動忌食性熱之物更忌房事

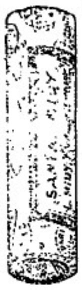

Sole Agt.

Cheong Chee Koon.

叻坐賓街力門牌七號省 全權經售人鍾志昆

7-A Prince Street.

英一千九百一三年四月十八號 啟

要聞二

四月份大借款用途之核覆

◆審計處之公函　頃審計處致財政部送還四月分善後借款項下支用各款用途清冊並公函云逕啟者准函稱本部四月分善後借款項下支用各款用途清冊送請核對□覆並將原冊發還以便登公報等因經詳加核對均屬相符惟由外債室華洋稽核員簽字應將原冊送還即希察入登公報此頌勛祺審計處啟（六月十三日）

◆各用款之清冊　財政部漢口造紙廠前總辦陸世芬薪水漢口銀八百兩正（一、一三〇、五四）　又漢口造紙廠前欠付廠員薪水一五〇〇、〇〇）　又漢口造紙廠三月份經費（六、一七七、二〇）　又一月份臨時稽勳局經費印刷局雜勝公司第二批六、五〇〇、〇〇）　又工程價經費京足一八三六六、四〇二五、五〇八八九）　又印刷局新旗昌公司續訂一批機器費公去石毋一八、〇〇〇〇〇（二五、六九三、七三）　又刷局新旗昌新禦廠水管等尾款經費（四一八八五〇〇）　又漢口造紙廠瑞記洋行修理機器預付全價四分之一經費規元一千九百五十七兩七錢五分二、六四五、六一　又漢口造紙廠祥泰洋行承修電汽汸機器預付全價四分之一經費洋例銀一千一百兩正（一、五三八五一）　又四月份八旗各營餉（三八八、四八二、一八　又漢口造紙廠通和洋行貨根記續修前清未竣工程款經費洋例銀六千兩八四〇〇、〇〇）　又同上季佩記續修前街未竣工程款經費洋例銀一萬五千五百兩二一、七〇〇、〇〇　又漢口造紙廠西門子公司修理本廠電燈廳付四分之一定銀經費洋例銀一千二百七十五兩一、七八五〇〇）　又漢口造紙廠揚子公司第一二批應付修理機器並價買積欠款經費洋例銀二萬七千一百四十八兩正（三八、〇〇七、二〇）　外交部四月份各使館經費（二〇〇〇〇〇〇〇）　湖南省擬裁車隊裁遣費（七六三〇八〇）　〇財政部漢口造紙廠應付寶泰洋行機器油欠款洋例銀一百十九兩一錢三分（一六六、七八）　又漢口造紙廠應付太古洋行代墊卜內門洋滅運費洋例洋三百六十四兩七錢二分五一〇、六一）　又漢口造紙廠應付魏清記添修鑄儲器械室工程各款洋例銀七百二十兩五錢一、〇〇八、七〇）　又漢口造紙廠應付李佩記續修前清未完工程各款洋例銀二萬兩正二八〇〇〇〇〇　三年四月三十日止共支洋七千二百二十八萬六千五百零一元零八分

承重聲明　○啟者本坡加坡大門內門牌一十三號泉德號酒牌舖棹什貨生理本係宗叔郭貽彪創置亦將有年矣今因事務太多未能兼顧故將此什貨舖棹生理承與宗姪郭景招經營從茲生理盈虧不干泉德號之事而前時所有與舖號來往賬項惟手是問不干郭景招之事此佈

甲寅年六月初五日　郭貽彪　郭景招　同啟

萬里洞潘保記倒閉廣告

啟者潘君天保在本埠創設有保記生理多歷年所近因時勢欠佳周轉不靈既經歇業牽動嚨屹老保記岸益利保記武陵保記淩喀保華各支店一齊倒閉日來各債主紛紛來敝會投訴誠恐遠處未及週知用特廣公佈告俾內地及外埠與該號有數目轇轕者得安涉一切此佈

民國三年七月廿三號　萬里洞華商總會啟

此乃著名之白馬標姿賞杞酒已行銷百餘年之久　諸君須知此酒收藏之久及其氣味香美可不必

威士基酒

購買他種但買此酒飲之可也

英一千九百一十四年七月廿九號　牙直里有限公司謹啟

諸君若行路一日即脚腫甚痛及甚苦此等危險係因脚氣致能殞命伏祈　諸君詳閱下列醫鍊力阿君之晉　于染脚氣症已歷兩年之久醫生及各項藥品治之不愈　當時予已延聘上醫生四位調治矣　劾千用……烈無　多敦奧運打喝袋　不久便痊全愈　烈多敦奧運打喝袋　乃是遠愈之藥及治外症之第一良藥有如傷損　脚風等症　此藥每樽一厘半各處藥店均有發售

西一千九百一十二年九月九號

爲人母者若遇子女病染痢症及腹痛症此令幼孩十分危險如欲止痛請用　哆兀烈卑巴氏九藥　藥水一兩滴使之服食便能止痛

此藥水無分男女老少均能服食各處藥房及雜貨店均有出售每樽價銀八角

英一千九百一十三年十月九號

British India Steam Navigation Coy: Ltd.
APCAR LINE.

英國印度輪船有限公司告白

啟者本公司之輪船即鴨家全隊輪船常川由架刺吉打開赴日本經過檳城新嘉坡香港上海等埠茲將各輪船名字及其噸數列下　日本六千客一十三噸　加欣連鴨家二千七百噸　尼呂華勝五千三百七十八噸　多里勝六千六百七十九噸　柔衣里鴨加四千六百噸　呂敦鴨家輪船定於西曆來月十八號開赴檳城　架里吉打加耶輪船定于西曆來月廿五號開赴檳城　架刺吉打　多里勝輪船定于西曆來月廿九號開往香港日本　日本輪船定于西曆來月十四號開赴香港日本　柔衣里鴨家輪船定于西曆來月十四號開赴香港上海日本以上各輪備有極好之一等及二等客房船中設有醫生同船農司向印度中國輪船公司購定祇能由架刺吉打起至香港且　諸君欲知各輪船價貨搭客規則者請到本行詢問便悉此佈

英一千九百一十二年六月廿九號　代理人嘜利洋行謹啟

啟者特字通知本公司乃是代理輪船　保險　煤炭　各項生理索路生理等茲將代理之各輪船開列

及參聯輪船有限公司乃美國及滿洲鐵路之輪船每月開行一次
美國　中國　滿洲　日本　小呂宋　皆有力
多牙為甲佳梳乃是與連打輪船公司常川　香港　中國　日本　檀香山　申佛昌士高　又每月開往南美洲兩次
威士丹太平洋鐵路并與衣奧兀闆衣鐵路聯合
又本公司可由本坡發售週遊天下各國之船單此單經過　中國　日本　美國前往歐洲回來之時經過蘇彝士河　本公司常有新金山及印度之煤炭發售此佈

英一千九百十二年八月七號　麥加里士打公司謹啟

極品鮮牛乳發售廣告

雪車標生牛乳凡家醫院已用之數年因爲　管理人員已經驗明此標乃是上等純淨可信　伏望諸君細細留驗勿將下等之物　諸君尚未試用此標牛乳時　以爲亦與他牌無異倘嘗、一飲便知此標牛乳實居　他種之上望諸君試用

不攙糖質而止式裝罐之牛乳及生牛乳此標牛乳在檳城山尼圖嗎直里公司或在吉隆坡怡保公司麻六甲坐心華威有限公司發售此佈

大英一千九百一十二年三月十四號

專權販賣人耶禮華及子有限公司謹啟

CLYSMA
CIGARETTES
(EGYPTIAN)

英國施里呇烟枝公司　此施里呇之烟枝乃埃及所製每枝之頭用草包裹亦有不用草者

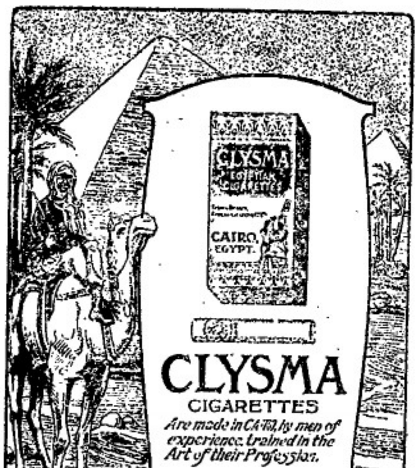

計每罐五十枝　共無草頭者每罐價銀五角半　有草頭者每罐價銀七角此等烟枝凡賣紙烟各家均有出售　特此佈告

PACKED IN TINS
OF 50's
Obtainable of all Tobacconists' Stores

英一千九百一十四年三月廿八號

英美烟枝有限公司謹啟

明鳴也有限公司

BEHN, MEYER

& Co Limited Singapore

Sole Agents for

法國頂上蜂窠標萬蘭池酒告白

敬啟者茲本公司由法國督辦頂上萬蘭池酒來叻發售其酒潤香濃郁味厚異常飲之誠可令人長血酒壯筋骨悅顏色妙美味無窮今市上所有萬蘭池氣無有能其出右者醫補佐料中之妙品也此酒向

• 本公司一家沽出價亦別家出售諸君光顧請認明蜂窠標頭為記並細辨香味方不致誤價甚相宜倘有網倫之輩者新早移玉惠臨購買是幸

西一千九百零八年正月一號明鳴也洋行謹啟

BECK'S KEY-BEER

is the

Favourite Drink

of all

CHINESE!

啟者茲本行由歐洲辦到上等蜜酒來叻發售其酒甚佳茲將標頭印出諸君光顧請認細鑒免致有誤近聞有無恥之徒假冒本行鎖匙標蜜酒出沽希圖魚目混珠故此堪嘅恨今本行再行核定於酒樽木塞內加一新鎖匙形以示分別倘諸君有知何人假冒請到本行報明即酬花紅二百元定即能給發斷不食言再會此酒不能販往加啡巴三寶攏四里來露加錫檳嶼日里等其餘他埠均能販運並此佈

三品酒發售

敬者本行督辦歐洲馳名三品牌酒來叻發售其酒係白頭式發售有年沽飲 諸君莫不稱其香美奈近有無恥之徒假冒本庄三品牌款式以圖魚目混珠情殊可恨嗣後 諸君欲買本行白頭三品酒者請細認本號招牌之內有小鐵包頭有明號分勒嘉坡明鳴也公司名號若無此字樣即係假冒請為細認特此佈告

西一千九百十一年正月一號明鳴也洋行謹啟

"HOUSE OF LORDS" OLD SCOTCH WHISKY

AS SUPPLIED TO MEMBERS OF THE HOUSE OF LORDS

Genuine only with the signature

J.G. GOWIE & CO. GLASGOW, SCOTLAND.

此標之酒乃是大英國士葛蘭省最上品及最香之威基士酒

著名鐵櫃發售

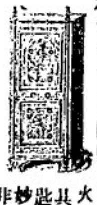

容思營生之道所最要者爭惟嘗為其大則惟鐵外然本必有以善纖始無意外此鐵行鐵櫃所以為諸翁之之所共實也敢者本行所沽之則櫃久已馳名於東方一帶而於叻坡也聲名尤著至本行沽實此等鐵櫃已有三十年之久其製甚為堅固保能壁火且其輪匙且妙斷非常賊等所能開計其櫃全身均用鐵製成並無縫以木料且請櫃自前至今均為一式路內部無有優劣之分至於各門大小不一面價值則一有三全四百元凡用之香司保其不縫焚燒即恐意外火災要亦無所燒壞是以本行之盡櫃實為叻坡諸華商所喜將而本行經年所沽亦殊不蘇茲特為之錄稿諸各有惠顧者祈即玉臨選購為盼

敬者本行向由爲英國督辦各種酒來叻發售久已遐邇馳名樹復由英新辦到頗爾士斗雲字英之狗頭標爲實酒 利叻應沽此酒香奧異常不所飲之可口且能咯養精神調和血氣常飲令人不生疾病誠酒國中上品也諸君光顧應細看以上所列之狗頭標厭不致諷且價甚相宜倘 諸君有欲沽飲者請至本行取用可也此佈

西一千九百十三年正月一號 明鳴也洋行謹啟

F. WOLFF & SOHN-KARLSRUHE.

明鳴也有限公司告白

敬者特字通知爲茲德國之加呂士呂噫方之著名呂及宜公司所造各種香水開列

士丹宜香水乃是上品香水其味與本坡所製士丹宜物料相同而士丹宜共有二三款一乃士力宜香水一乃士丹宜片一乃士丹宜雪水

尼勗亞草香水乃是上品及甚鬪有味之香水其香水在于各埠人均稱為上品之物

山打尼兒尼香水乃是本公司所製其味實屬上品奇香

以上各種香分發採大細入信各款在于叻埠各號均有發售 諸君來購幸勿誤購假貨為要此佈

西一千九百一十年正月十三號

新嘉坡代理人明鳴也有限公司謹啟

閩粵

不幸暴卒 △廈門函六月三十號夜警備隊長王文明氏入夜之初巡視寮仔後到戲園到花街局尙無何等病態十點時份往草前隊長劉某之値探亦添得時亦精神强壯道夜深一點時王同夕陽寮巡三四外來友人王則以東道自居邀往華安棧內歌妓小琴蘭家歸到酒館以宴歡友友等酒用紹興王則自酌青菓與合淋漓飲得酩酊大醉遂就妓家假席而眠未幾大汗汗甚而形盡脫面顯死人友及妓等速僱轎抬之歸局甫到局藥、氣絶而斃醫局越早召妓盤問似無疑實釋妓而歸又召同飲各友到局查問大約情同一致醫局暫留該友等以公案紹待辨明所以致死原因報案收殮友等方得脫離責任

又聞昨下午醫務局特往鼓浪嶼請到日本醫生當局檢查王某身體詳紹致死根原但所檢驗果係自身劇烈之病暴然而卒歟抑因服有毒質而戕命耶尙未聞知查悉續報在旁觀所評則謂王某當夜飲醇藥而更深之際酒量過多纔以出汗本是惡疾汗時又不知救藥汗盡陽脫其命休矣雖然纔爲暴卒不能不究察原因以免死者之別有冤屈亦醫局職份應爾也

續聞紹醫生驗明無毒自公收殮但王受職警局位居隊長而扶柩出葬時不由正門自該局之後門抬出幷無同僚及其所屬兵卒爲送葬只有當夜共席飲酒諸友人等三四名執紼而送旁觀者謂如此以待中級官吏未免太過凉情云

泉州近事

△**通告辟稅** 泉州七卡光復後撤銷本春由行徵稅近因市面減色該局長恐有漏稅故會同兵事通告各縣米城購貨者須向新橋卡起單報稅方許出城否則以漏稅究辦云

△**商人漁利** 泉郡因時疫盛行迷信者闔通淮關關聖夫子告竹頭示此閏月以初四日初五六日巡遊初一日初二初三持齋三天各肉店自行禁止屠宰各魚店亦運魚甫(魚劣)一二商人藉此漁利覊炙當時一角買一斤四兩該日價漲一角小洋買五兩故致泉人爲之不平各菜亦價昂異常是可謂市儈之無良者矣

米價昂跌 △漳局容麻本是豐收泉屬番薯收成亦好糧民存積頗裕由汕頭去年水患者寥年至本六月沌用船來漳糶約運白米二萬餘石是以米價不能跌落現屆收成之期農家甚望將來米價能日跌云

巴拿馬賽會之預備 △閩備巴拿馬賽會廣東協會將來赴會需用輪船免費運單四十張鐵路減價憑單四十張純該會電請事務局給發在案昨北京事務局電知使署以該協會請領各項憑單事甯公使聘任狀一紙已由接寄發該協會查收云

閩縣處改任會辦 △閩縣處原任嚴家熾爲總辦鄭瑞光爲督辦刻李巡按以嚴鄭兩醫長均係身任要差恐未能常川兼顧昨特委前教育司李翰芬爲該處會辦常川駐處辦事亦嵊兩醫長均爲會辦嚴家熾仍爲總辦云

廣九鐵路被水沖決之詳報 △廣九鐵路華段番禺增城兩縣交界之路基被水沖決四處一離城十二咪烏涌站之橋梁全橋被水沖散二離城十六咪半近南崗站之橋兩頭亦被水沖崩三離城十七咪半之路基沖壞約有百丈四又有一崩口約八丈附近南崗站有一鄉名約倉頭村居屋七十餘間被水冲去現存三間該路約三日內修妥可以駁載兩車省港往來亦可通行云

警察處遷入舊教育司署 △閩縣處自成立後原附設在警察廳內現李巡按使以辦理縣務手續甚多當時亦必甚久該廳地址狹小尙恐不敷辦公舊教育司署內空闊之地甚多昨特飭知該處赴日遷往舊教育司署以資辦公云

匪徒冒名索詐之敗露 △電力公司稽查員陳新籍名查燈索詐用戶資財不止一次昨又在西關某宅行其慣技串爲宅主識破報由區署截獲解赴警廳懲辦旋經該廳據探查明陳新即何深假冒該公司名義專在西關及東西堤一帶冒名查燈諸多索詐現鄒廳長以匪徒冒名索詐有碍治安應卽從重究辦並勒供餘黨嚴緝行綏以維商業而保治安云

陸軍學會前之獲竊匪 △東堤陸軍學會前之曠地空曠無垠昨有人在此賣武鑼鼓大鳴途人環觀甚衆場中之人方手舞足蹈演厥技能有竊匪劉澄見某甲看得口呆目瞪聚精會神乃挨近其旁厥演扒錢手段詎因技藝未精幾釀實行荷包割之慘劇某甲大忽正擬喊警拿捕適有警察遊擊隊巡此遂將劉澄獲解警廳訊究蒐其身上懷有剃刀質票各物云

派赴南洋考查實業委員 △行政公署顧問官夏壽華奉命派往南洋考查實業幷由粤政府給旅費六百大元該顧問昨經啟程前往幷偕隨員康伍兩人同行云

僞冒稽查勒索之敗露 △年來僞冒官差而行不法之事屢出不窮博羅縣屬近有匪類吳森羅黎因假冒稽查名目向鄉某勒索以爲鄉愚可欺也孰意鄉某竊出其僞冒將吳森捆解警區羅黎則被逃去嗣後鄉以此等匪徒狡獪成性恐被漏網因將勒索証據以及僞照章各件稟行呈明將軍府請按律嚴懲昨經府飭縣查照辦理矣

覆紹憲得贓枉殺案審訊情形 △新寧清鄉委員覆紹憲廣州綏靖處將其留押已示期月之一號午提堂審訊頃悉龍鎭守使對於此案極爲愼重連日派員審理昨午爲第三次審期是日到堂指攻控其得贓枉殺者男女共十四人計穿長衣之紳士四人婦女四人耆老七人當集案研究之時質詢當日枉殺各犯係由緣人指証承審委員飭將所押之緣人三名牽出與之對薄必當該緣人三名一年約十六歲一年約二十餘歲一年約四十餘歲審訊時直認誣陷不諱人有拚死之意新寧縣亦送到切結二張以覆紹憲無從飾卸是日審至下午始行散堂覆之得贓枉殺已得眞情受冤事主不日可有昭雪之望矣

捐款廣告

○啟者本醫社派黃子鈞往昔加也巫羅膠什六條石各埠募捐善款荷蒙 諸君宅心慈善踴躍題捐俾病之民遍沾甘露現黃君返叻用特將各埠善翁所捐之項登報表白以揚盛德茲將各埠諸君捐款芳名列左

○昔加末 萬源隆碼捐銀二十元 泰裕豐棧十五元 承德成 陳傅和 新泉春 新豐隆 正泉隆 同春堂 以上各五元 廣泰盛四元 西成號 瓊芝林 以上各三元 協隆號 廣裕昌 爻珍 成合號 義勝堂 以上各二元 郭坤翁 如心 帶金 銀玉 桂妹 天香館 黃泰莉 以上各一元 合共捐集銀一百零二元正

○巫羅膠什 豐興公司助銀二十元 廣元生 生和碼 以上各二元 新德失 志成號 錦泰和 靜協益 新合利 以上各一元 合共捐集銀二十九元正

○六條石 廣生隆碼助銀二十元 李貞廷翁五元 廣應昌四元 廣萬昌 新聯美 怡和隆 潮大興 以上各三元 壽南堂 炳豐棧 新大興 合心棧 以上各二元 萬利興 廣全昌 嘉祥號 協和號 銀友 同興號 阿漢記 華興號 新協成 鴻安棧 以上各一元 銀彩 阿銀 以上各中元 合共捐集銀六十元正 以上各埠捐款貯於米成號

另有門廖氏助藥劑銀二十元

中華民國三年陽曆七月廿七號 陰曆六月初五日 石叻小坡善濟醫社公啟 三

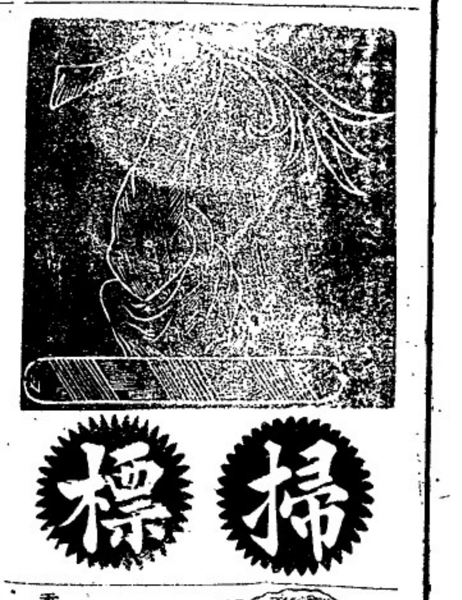

一粒星

一若好儉之人即須購用此等萬蘭池酒因其味既佳來價復相宜

三粒星

二若平常人家則購飲此酒甚爲適用因酒味既醇價復不貴蓋此乃最相宜之品也

五粒星

三如係富人則必需最上等之各力萬的池酒故亦如購此莊之酒飲之

牙蘭里有限公司謹啟

英一千九百十四年七月廿九號

敬者特字通知此標麵線及線粉乃是上等之物向來未有如此精線其味甚香及線長故上 諸君有欲身體康健者須食此標麵線

及良粉爲製凡各貨碼頭之大岡行店皆有出沽

英一千九百一十三年二月廿五號

New Perfection
WICK BLUE FLAME
Oil Cook-stove

新式土油爐出售告白

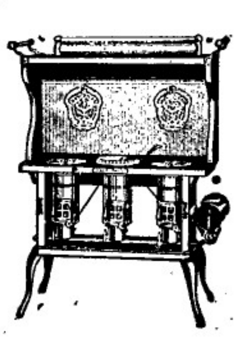

爐係用土油燃燒製成五種式樣乃係一心二心三心四心此乃特別製造其法極善本公司留 諸君玉顧下列出沽之行號察看便悉其詳

烏節律 柔連佛冷格花尼澹公司

俺直里律實得力西哥及摩多公司 四

英一千九百一十三年

十一月廿二號

代售處小坡大馬路門牌四百六十四號日本賣藥有限公司

敬者特字通知本公司製有新式風爐此爐無煙乃味甜

英一千九百一十四年五月六號 四

總批發處日本大阪東京娛淳棹桐本舖

香晶者香水之原料也採百花之精英加香料之精製凝脂滴臓結成香晶其香氣之盛入比蘭蘭而獨得丹桂而尤佳絶精神爽皆入不徵沾濡衣袂香氣猶若大風動珠簾則時飄蘭麝使人眉宇亦遍惹芳芬非祇合乎衞生以辟疫中之不潔行人樂爲之迎風駐足領略此香晶之特品矣本品出世以來淑女賤人爭購用者不知凡幾倘貴客光顧試用便知此品高尚令人稱讚特質也 四

代實休徵十大尊者極清奇古怪之致浙之南屏山淨慈寺刻石置由此影摹者也其東有藏經版處亦燬庚子毀壞無復存遺殆爲乾隆重定本今柏林寺所有龍藏亦即其版也

時評

盜賊假扮老虎　樹三

馬蒙虎皮、藉威以破敵也、狐假虎威、借勢而爲惡也、至人裝虎像、則爲來攝以圖劫、噫虎之死矣、誠爲人所長懾矣、粵省高要峽下廣利一帶、因基圍崩決、無家可歸者、多遷住鼎湖左右山避災、露宿風餐、悽慘已極、乃不法匪徒、假扮虎形、佯作虎嘯、使災黎昏闇之下、急爲奔避、匪遂乘勢搶掠、售其奸謀、嗚呼、賊計巧矣、將謂持此以往、無有爲之窺破矣、詎知假裝詭計、能瞞于一時者、不能瞞于永久、翌日卽爲災民轟斃、于以知賊之藉扮虎爲得計者、終亦因扮虎以喪命、古云、多行不義、必自斃、不信然耶、

吉屋招租　○敬啟者敝在呦傳立實得力門牌二十四號厝一間係老敘宮口萬山棧舊址如有合意欲租者祈移玉到小坡美芝律門牌一百七十二號敝號內面商可也
甲寅年閏月廿四日　金成春告白

朱有蘭名茶廣告
本號親自督製包種名茶質美味香甚合衛生且取價克己刻已陸續運到　諸商賜顧祈卽惠臨茲將各種名茶臚列於後
二兩一百六十四包屈嘍包種茶　二兩庄一百六十包鳳嘍銀針
茶　一百斤撒庄頂好清遠茶　四兩一百六十包頂舊清遠茶
八兩庄一百六十包六安茶骨　八兩一百包頂舊清遠茶
民國三年元月六日　朱有蘭謹啟

甸蘭乃英國所製之白蜜酒天下銷行甚暢　諸君有尚未經試飲者祈早購之方知此酒之妙他人不能有此英國美酒復有此等廉價買出者倘能試飲一次以後即常欲用之矣
英一千九百十四年七月廿九號
牙直里有限公司謹啟

風火牙痛最爲難忍痛甚者坐立不安日不能食夜不能眠身體發熱頭昏腦暈若服德國拜耳大藥廠阿司匹靈藥餅其痛卽止身體舒暢諸症悉退．
購者須向各大藥房認明拜耳大藥廠十字縱橫商標每瓶二十枚每枚重八格林謹防假冒
英一千九百十四年正月九號
德國拜耳大藥廠啟

環球著名
Doan's Pill
背痛腰瘦淋濁水腫風濕皆腎令力有以致之

畫中寓意

內腎虛弱爲害及於全身若不醫理勢必釀成不治之症兜安氏醫生研究有素秘製保腎丸專治腎虛經驗已久信服羣多凡有腎虛所致各症無不藥到病除好在是丸功專內腎膀胱不碍脾胃性既和平味復甘香治補兼行洵腎弱之良藥欲起沉疴而享高壽者曷請試之方知言之不謬也

上海兜安氏西藥公司
各埠大藥房均有出售每瓶洋壹元弍角每打洋拾弍元
西一千九百十三年八月廿二號

兜安氏秘製保腎丸

京省 二

移田龍泉寺後之章太炎消息

●章太炎近由龍泉寺移居內城徐醫長家聞徐醫長之接待太炎原由當局之囑托徐家頗有庭園太炎居此較之龍泉寺中其苦樂不啻霄壤也太炎初至徐處頗漫視其人旋經研討中國舊醫與中病藥十條詰以考徐徐逐答無誤乃始與其賓主之禮徐爲人頗有學問家藏醫書甚富聞太炎近日對人論學頗以爲漢學不如宋學以後將一意從事宋學云太炎向專漢學今忽有此說豈所謂晚年定論耶茲錄太炎門人黃侃君求季仲仙介紹當局請覩太炎書及季氏介紹書於左以告世之喜太炎者

●黃侃之致書　仲仙先生執事侃不自量無賢生之謀竊以章炳麟禁錮陳書明廷雖務崇宋釋而許以詩遇鰥翔弗泊胡君論進謂執事承總統意用示裁制令曾入信度無疑於章炳麟也使其從容韶獄脫脚著書殆亦無如何之侃以正月南歸越春及夏聞章炳麟移留龍泉寺而枯瘁蹙嚬絕省親問深自疑恐嚮以爲聞何爲反汗如是旣復入都又聞非得醫監符輒勿予日是以知月無窮遂親比讀邸鈔知章炳麟稿餓就絕遺書家人收骨與其纂著其言哀痛殊常巳又聞昇送內城徐醫長家不食且數日而侃巧得醫監及其末外欲就一訣迄不日許竊維朋友急難救視之義人情所同雖被疑危迫悱惻之情其罪謗弗克爲謀全免病殆而臨訣猶梗鯁未喻竊日之信召命甚痛之伏維執事始終察命愚竊覼文假一書使侃得省覩章炳麟獄中援拾々獻以待來者至其所學殊絕□類嬰疾甚之亂宜無十世之宥則侃何怨焉臨書屏營惟敎不悉黃侃頓首六月二十日

●季君之保函　忽促啟行復勞走送展讀□□愴然此來作客長安相依較久推愛尤多冰雪肝腸古公爽露古稱思難賢貞之士不過盤錯奚吐精英以今日世風披靡人才淺陋必如左右者乃可與言天下之事而竊當世之變惜部属缺掌所領至重不得時時握晤臨去思之同增悵歎耳弟由來觀國閑散自由能通襟懷何勞引避入都之期雖不能決而早遲必踐來去隨心此誠如部人答公府使者之言來者不必盡作官不作官者亦未嘗不可來打破近日社會之心理或可以風示末俗並以自見其真也黃某弟雖未晤其人皆言其敎品力學素有淸譽觀其文彩亦非僉任要函欲一見章太炎無非文字淵源有以慰勞無事於事其函弟屬同鄉某袖交足下間之自微梗□弟巳備人持告黃先生保得萃處亦可乃往弟可爲此人保證請預屬守者如黃先生往見（黃氏文章領袖非□泊無根之士同鄉某深知其賢）可令徐醫官陪晤太炎均有一二次文字暢談於太炎病疾有利於左右責任減輕似均非無益之舉故鄙意敢爲贊成忽忽留箋不盡欲言弟羲再拜

●太炎之自述　黃君於二十六日覲太炎於本司胡同徐醫宅中坐談四句鐘之久據云太炎此夫消瘦惟精神尚佳自述四十日間四飯二粥餓仍不死乃於十六日遷至徐宅刻下監視之警兵巳撤音信可通照常進食曾大幷縱論史事娓娓不倦云

湘省舉行禁烟慶祝會

●湖南政務廳長陳豪生君以湘省自嚴厲禁烟以來迄今兩年成效大著各縣私運私吸私種等情事現在俱巳禁絕使二百年來之流毒一旦廓淸實公近今一大慶典擬就省城開一禁烟慶祝會以爲紀念聞巳將所定開會一切手續呈請湯巡按使核辦一俟奉准即當擇期舉行

承頂聲明　○啓者牙籠五個石廿公眷搭門牌五十八號合該什貨店並糊園三坵種植六畜在內原係施林所創今因志圖別業願將合號生理及店底家器糊園三坵畜類一概在內全盤頂與朱太高承受當日經請公親林東門會議明淸楚其銀當面交訖此號改號源泰號其日後源泰號生理盈虧係朱太高造化與施林無干其從前合號施林或有與坡中諸寶號來往賬項及揭借保認等情限以一禮拜內惟向經手理會如過期不來係是自悞與承頂人朱太高無涉特此聲明以免後論此佈

承頂人源泰號朱太高謹啟

甲寅年六月初一日

工部局告白　○特字通知本坡業主一體知悉凡有已經繳納一千九百一十四年上半年門牌稅至西六月三十號止而期內該屋幷未有人稅居者該業主當於一千九百一十四年裕來月三十號以前將其所欲討還之欵列明報知本局以便給還倘該業主巳經過期不來報明則工部局諸員實在無權可以交還該款而欲報本局之屋底可向本局司理人取討便得此佈

大英一千九百一十四年七月廿四號　新嘉坡工部局司理人波兀剌士承命謹啟

報窮司示　○啟者本坡水仙門羅除號金銀首飾舖報窮之案本司擬將所有存欵作壹次攤還與各債主坡中商店如有被該號欠夫欵項者限至島兀拾三號以前來本署報明入字歸案俾便攤分如逾期不來即係自悞此後不能另派各宜遵知此佈

英一千九百十四年裕來月廿二號　報窮司　給

此酒乃正庄各力萬蘭池酒乃天下著名之品諸君採買幸祈細辨

英一千九百十四年七月廿九號

牙直里有限公司謹啓

MEDICAL HALL

新製專治淋病藥丸廣告

第二

肝那中藥丸乃專治各種淋病之新出良藥服即止痛數點鐘久其效驗顯然其病即愈有病者請試服之當知此藥之利益爲何如也

西歷一千九百十年十月廿八號

發賣處新嘉坡德國神農大藥房啟

中國人自造西洋糖果餅乾雪糕汽水

新張廣告

擇期六月初六日開市

啓者本公司如創在英國小呂宋十有多載兩四年分設枝行於香港中環大馬路舖面三間樓有九層招呼妥當貨真不二價久有分售代理店在中國各通商口岸共十餘處公平交易童叟無欺中外官商暨西士女莫不嘖嘖稱羡本公司爲力挽利權外溢起見是以久圖枝號於星洲自造各色西洋糖果餅乾麵包西餅蜜餞中國鮮菓各種菓子香料一切名產食品裝盒入罐送禮得宜日久不壞利便舟車耗衆此品生化驗確是有益衛生之妙品誠當今開體茶會文明結婚人情敬客家居外出實不可少之珍物也本公司特由英國辦來新式汽水巴一具價值數千金能製出數十種奇之汽水飲之確能生津止渴解消暑毒之仙露瑪瓏巧製花旗雪糕可用紙盒裝固能留十分鐘之久和便携去數十里電車路遠住家公館社會避暑之地所用比他家所製者大有天淵之別也本公司最注意衛生舖張華麗十色五光身在其中如入廣寒宮裏加以無燈不電有扇皆風自來水任意冲涼紅絲烟隨君吸食總之事事如意樣樣稱心梯步蓮花宙吟明月正所謂益氣足可以免疾病食品潔而後有精神試觀泰西士女均皆體魄雄壯臉色歡容思想遠有一日千里之勢者無不是先由講究衛生之所得來也今我中國人志識日高文明亦進步留意於起居飲食者大不乏人是以本公司主人親自監造各種食品特來淸潔而有益者以供諸君之所好爲望惠然肯來不我遐棄自當掃徑以迎佳客也新張伊始志在揚名由啟市日起至十五日止共期十天凡買半元貨物以外送上自造洋糖果一紙包如多買者相當泰贈大幫批發額外相宜特登告白伏冀垂肯舖在牛車水戲園街門牌第十三號開張

一本公司自辦各國馳名罐頭食品花旗菓子英國餅乾牛奶朱古律正呂宋烟巴西紙烟等貨行容沽價甚公道

一承接入罐裝罐糖菓餅乾糧餉中國鮮菓各款名產食品及各款送禮等物

●一凡本公司生意買賣收貨定皆須有本公司正式圖章給發及財庫人簽字作實至於本行出入揭借銀兩置業交易大事須有鄭茂福羅公盛二人親自簽名及蓋有本公司正式圖章方能作効各件除借親手是問特此聲明以免後論

民國三年七月舊歷甲寅閏五月初十日

大英一千九百一十四年七月二號

星洲馬玉山糖果公司總理人馬玉山披露　謹

賜悅代望閣行有利銀行告白

啓者本銀行現改自本年起將本行情形開列如左　本行現有共繳本銀一百五十萬磅　改定本銀一百一十二萬五千磅　已收本銀五十六萬二千五百磅　儲蓄積欵共有四十六萬五千磅　本銀行總名字改作[illegible]　凡諸往商客本銀行之欵其一年爲期者以四巴仙息算　六箇月限期者以三巴仙半算　三箇月限期者以三巴仙算[illegible]　凡[illegible]本銀行[illegible]爲之生理本銀行均可承辦[illegible]

大英一千九百一十四年[illegible]月十六號

[illegible]總理人[illegible]謹啟

天喜堂馳名老婢調經丸

稟准商標用老婢圖爲記

老舖在香港中環堀街口

天喜堂商標

老婢調經丸

若非萬全安敢獨沽一味

正舖在羊城西關光雅里

此方得自京都某親王府之老婢傳授故曰老婢調經丸

南洋各埠光華藥材照價加郵付上無悞此係石叻周昌記啟

一治一二月胎動行經或肚痛

一治三四月胎動行經或肚痛

一治五六月胎動行經或肚痛

一治經色或黃或淡或瘀或赤

一治經來或多或少或遲或早

一治一月經來數次多少不一

一治行經肚痛大便閉結

一治遠年閉，近月閉經

一治子宮虛冷多年未孕

一治飲孕非孕企頭暗痛

一治經期前後腰骨痛

一治經期前後小肚痛

一治經期前後肚刺痛

一治血山崩血流不止

一治產後瘀血未清

一治白帶赤帶白濁

此丸專治婦科等症如孕婦或婦家女郡亥一切婦人皆可安心吞服不用戒口平日每期月經者吞至三五服然不受孕者百發百中切勿輕視試同換之藥以孕子之命丹也每服收回工料銀一元

各埠代理名列

京都[illegible]照樓　天津[illegible]竹林照樓

漢口四官殿三多軒　澳門木橋街如意樓

上海大馬路老悅生　佛山滘滿里其芳齋

廈門劉邢街太乙號　省城蓮可前豢墩昌

汕頭懷安街惠安號　雲南二鑼街實曦祥

海口得勝沙金記號　石叻馬交街周昌記

廣西梧州五洲藥房　大吡叻舊街周昌泰

桂林十字街五洲號　檳城大門樓富生號

吉隆坡茨廠街煥利號

稟准商標別人不得冒效福建林馨春製

此丸在石叻專在馬交街周昌記門牌九號

寄售此丸在石叻幷無分枝別店代沽

中華民國三年陰歷二月十九日　本堂主人謹啟

慣已降舊一八仙二五惟俄奧二國之股則落至三八仙此外各市鎮多極蕭條○呂打電音各國駐奧公使觀現今之時局甚屬可危至奧國向沙所要各件論沙實有萬不能行之處至欲革逐沙國兵官一事論沙國必向澳請其的確証據而後能行目今各國必能盡力調停此事與可挽回○德京來信音奧匈兩聯合國之常備軍隊已接軍令着於廿四點鐘內預備一切聽候調遣○又接沙京禺呂兀烈信稱奧國所要各事之因由至昨晚始能知悉○沙國報紙紛紛刊派特別傳單國人紛論此事甚爲震動而竊處目前情狀較於前日巴爾幹戰事尤屬可危○俄皇於內閣議決各事已經同意幷將預備之件一概施行○法國各報紙甚卷奧國所爲因此時欄爾有三事一則法總統及外部爲尾亞尼出遊士十尾竊尾耶二則英國於亞實打事異常棘手三則俄國內地現在罷工之變正在沸騰而奧國適於此際欲動干戈故法報威不直之○現據各法報所料則奧國所請沙國斷難允從因擬請三和平國(即英法俄)出而干涉○廿六號英京來電奧匈兩聯合國已將軍律施行○沙國駐奧公使亦由奧起程回國○德國陸軍大將毛奇已由打呂目音返德京○奧皇諭旨已命一部分兵軍戒備○又接武亂車士信音昨日晚有沙國人將浮爾及其隨員四人在匈牙利國內被俘但浮於就擒之時甚爲駭訝不知所犯何罪豈是時尚未知本國經與奧國啟釁故也○呂打電云奧國雖於備兵之際仍有時間可令沙國細思答覆○又接維也納信音現據官場通佈意大利已通知奧國云奧若與沙開戰則意大利可照三國聯盟之約而行奧人聞之大爲喜躍○英爵臣戎內發甘棉者士打演說請凡遇歐洲有關係之事英宜特出調停以便保全和平之局云云○德皇昨晚忽由禺仁音返德京○德京報稱德國艦隊昨已奉命在巴粒預備之挪威海面響集○德京信音德國那里芝半官報著有論說謂倘沙國不能允從奧之所請則恐各國出以攙慎免致各黨其黨彼此互相攻擊以致捆結不開○俄京信音俄皇下令將已經畢業尚有一月之期始屆入伍之軍官等概皆調出○德皇行期計於明日即可以抵栢林○沙帥浮爾及其隨員人等已於是日釋放○廿五號德京電稱奧皇自念向沙國所要各節諒必能允行不然即降旨調動陸軍六隊及艦隊等攻奴沙及沙京禺呂兀烈等處○俄京人心現在甚爲震動因官場係告澳沙之事俄實不能忍試又有接其私家函札者皆係已有起而反對澳軍者○禺牙利亞國亦已備兵俟與沙尼亞開戰禺尼亞希臘士耳其等國則尚未明示與澳反對之意各國未能信俄之力能助德澳二國故也○現在俾京市場爲容孩所作股份之票竟至無人過問○俄國現向澳國申請將其所要沙國各件申爲展緩惟澳終不聽○德相目萬已回栢林○俄國股份市場亦皆跌落不堪○廿六號德電音沙國已經辭明澳之所請萬難允從澳國駐沙公使已照例下旗回國○沙國已命舉國備戰由沙太子卜力山自總統全國海陸諸軍惟尚未即進行○德皇已將出遊挪威之舉中止○德國駐法俄○各國公使均經通佈德廷已發明澳沙二國之爭乃其內事我德固甚願脫離此等轇轕之局等語○各國外交官之駐於德國者均已得信謂澳國向沙所要各件沙已允從一一除其最爲難堪者如須沙國永逐軍官及反對國內之黨派關疑准令澳國官場會同查勘沙京謀害等件外多已遵辦○現在時局殊屬可危各事均如箭在弦上但看俄國作何舉動而已○英德兩國報紙皆及此事均主張中立

以上乃前日來所述之情形也按俄國等國勢力均强茲將各大國之軍力比較如左　澳國平時陸軍計共一百三十六萬人而澳之國威陸軍則有廿四萬人匈牙利之荷羽域兵一二萬人計共一百八十二萬人若井已經退伍之後備軍共計則堪戰之兵可至三百五十萬人○前者巴爾幹之戰沙國陸軍戰法最精時已稱明善戰者約十萬人次之者亦十萬人但因前戰事其陸軍死傷甚衆因此之故不能知其出現今之國力如何惟於巴爾幹戰爭之時則沙國之兵實爲巨擘證皆異常之勇敢也○俄國則有軍官共五萬六千五百員及常備兵二百八十五萬五千人但若合其各路諸軍及已退伍者統計之則能戰之兵可至五百四十萬人○德國現在堪戰之兵共有四百三十五萬人而其實正動旅則共百五十萬人○法國陸軍平時可至二百五十萬人幷有退伍之兵二百萬人合共四百五十萬人○意國軍隊戰時可有三百廿二萬人中有義勇二百二十萬人而此義勇隊中有軍學知識者約得半數其餘之衆均係略加訓練者而已

埃爾電述　○二十六號英京電云埃爾所屬下賓打地方情形現在尚覺洶洶前日該處義勇倫運米復鎗械關餉等在下濶乙港口登岸迫運各械音返之際道經高爨打地被官軍所截因而鬨鬭官兵放鎗擊傷數人諸民人有執石擲之者官軍再鎗傷多人中有婦女三口嗣又接電謂是役死者二人傷者四十人現在諸軍被其督長約束在於營內已不准其復出矣

下打行蹤電述　○廿五號英京電云下打及其隨從人等已到染棉加地方等語

京省一

王治馨案近訊

●王治馨之貪贓受賄風說已久路人皆知此次經肅政史夏壽康張超南周登皞汇紹杰四人糾彈聞者大快並聞王貪贓賣官之法願天二十四縣覓遍二十餘其餘二縣並非不賣乃地僻缺苦無人承買耳其賣官之價分爲三等一等五千元二等三千元三等二千元此外尚有保險費若千元或保一年或保半年費可謂無奇不有現在平政院已搜得確實證據歸第一庭審理與此案有關係者一爲滿毓桂一爲史博泉將來按照犯贓條例處置當不免死刑刻已定期下星期內始審訊又聞羽縣知事劉某即買主之一被糾彈後即將情形和盤批出王案發生此亦一種原因也現歸第三庭審理因備限問題未能解決故暫行停審自此賣官案發現後大總統非常注意昨日午前徐國務卿謁見總統秉諭飭封交平政院十論一件係將官場流弊飭由肅政廳嚴行監察切實糾舉並飭該院對於枉法貪贓各案按照定例從嚴處理以儆貪婪而杜官邪等語國務卿奉諭後當即封交該院矣

貴州省城大水

●貴州因山多原少雨水甚多今年自陰曆端節後已日日大雨各處水潦災象已至陽曆六月八日下午允雷雨交作入晚尤有大風雨河水加漲各街積水雖消城內黑石頭北門橋入十字街烈宮小井坎寺處水淹入屋牆壁倒塌者甚多衙陷城垣數丈六洞橋一帶居民傾家破產情殊可憫及九日夜復又大雨北門橋甘霖糕之某甲與老媼及幼孩被水捲入波心流至六洞橋某甲手抱大木遇救得生同時龍井巷某氏與鄰家因街岸冲毀隨水飄流者八人次晨止尋獲七人又府橋上王姓茶館內母子二人及六洞橋花砲店主王命山亦被水捲去存亡莫卜蟻近街徐某新修坊舍及北門城河岸附近坊屋與龍井巷萱行悅來巷口鋪戶盤樹余某家樂王廟黨某家瀕河各派出所悉被水災有全部沖毀者有毀其牆壁僅存木柱者一切用器亦均付諸流水又聞當八日夜間大陸潮之時警察消防隊督兵將若芳係大定人因聞呼救之聲急往營救救起男女數人嗣該督兵因力竭墮水斃命人咸嘉其義而惜其死云

本埠

梟案四紀　◉第五起閩人曾錫命係犯假名行騙案前日提訊未結昨午再由梟司研訊罪判入獄三年第八起閩人何耀京亦係犯假名行騙案同判入獄三年

私賣鴉片　◉昨日下午六點鐘官督局總辦寧六百六十號巡丁至威律門牌十號某煙館拘獲閩人黃橋一名以其私賣煙灰逮控於案今午府堂審訊

賭飲雜罰　◉吉寧人巴那花利在納灣勝寶街力街擺賣凉水昨日下午五點鐘有潮人陳其邦到飲凉水兩占不給資而去巴以其騙飲凉水嗾由七百二十八號巡差拘之逮案今午二堂官訊畢判罰鍰五元否則收禁一禮拜

悍伴宜懲　◉客人黎哲存壺巴實龍岡律開設某店昨晚七點鐘工人季三向其支取工資黎因未便無以付給以致彼此衝突黎以掌摑季季拔刀刺傷黎之手指黎呼七百一十六號差拘季逮案今午府訊畢判罰鍰五元否則收禁一禮拜

倫取黃梨之被禁　◉四人浮者利在三孖宏律以滿園爲業本月廿二號早四點餘鐘被閩人佘坤入園偷斬黃梨十三顆值銀二角二占半爲伊所見執交五百四十九號巡差拘之逮案昨午府訊畢判入獄一月

竊賊聯獄　◉閩人陳榮邦在桂蘭街邊擺賣衣物廿一號晚十點鐘被同籍人黃亞宗竊去洋帽一頂笠衫一件共計值銀三元五角爲陳所見呼三百零三號差拘獲取回原物送之於案昨午府訊畢判入獄一月

示

大英欽命新嘉坡輔政使司　爲招人投票事照得本坡國家現欲招人入票承充工役爲此示仰商民人等一體知悉汝等有欲承充者其票當于西一千九百一十四年烏兀月十一號拜二即華六月二十日中午以前投交國家機器司寫字樓以憑選擇而所欲招充之工役係再建遵刺勿粉那屋宇　如欲知其細情及觀圖式者每日由正午十二點鐘起至下午四點鐘止可赴督造司寫字樓向大才爾查詢便然凡投票者其票外必須寫明投交國家機器司寫字樓承充該役字樣幷向督造司寫字樓大才爾取討印便之票簡照式填寫方能合用處已取中其票令其担保一百元至於棄取之權任由國家裁奪各宜凜遵毋違特示

大英一千九百一十四年七月廿九號　示

匯欵宣言

天禍吾粵迭降水災十府九州幾成澤國嗚呼大禹不復生斯民無噍類矣誰無父母誰無兄弟誰無妻子誰無朋友同爲故鄉有不懷晉涕下涕泗滂沱者乎同人等厠身優界何德何能稍援溺之有心愧賑災其無力亦知空券亦乎奚喚奈然而借徑大可醵資現身說法取諸人以爲善致亦愚者千慮之一得也用是不揣冒昧聯合本坡及外埠優界同人組織大集會戲於六月初二排演一踐夜計所得戲金總共四百六十六元八角六占連滙水仲港紙六百零八元二角九占已於六月初六日滙廣惠肇方便留醫院總理代滙交粵災公所分賑災區矣嗟嗟杯水車薪何濟於事然駝負千鈞蟻馱一粒亦各盡其力之所能到而已爰登告白俾衆咸知此佈

中華民國三年陰曆六月初七日　星嘉坡優界同人公啟　冊

退股聲明

茲者新嘉坡十八間前門牌四十九號名成號生理原係張義記張糖記張賢記等始創於己酉年間素來夥內向無異議迨至於今夥內各執一想事於民國三年甲寅五月廿三日即英一千九百一十四年閏月十六號客請同公親陳金財沈佳登張壹耀張永福張覲生諸位先生駕臨將名成號十理全盤數目至及招牌鋪底家私貨物等業公核算請退我張義記張糖記兩人甘願如部內算存之欵即日當公親面前退股抽出所得名成生理份額亦即日註銷嗣後名成號生理或留或虧至及街前數目來往揭借滙對概皆是名成號張賢記之事與張義記張糖記退股人毫無干涉先此聲明免致後論此佈

甲寅年六月初五日　退股人　張義記　張糖記　告白　冊

新嘉坡廣益銀行攤欵分派通告

爲通告事本收盤人現經議決就廣益銀行所欠經本收盤人承認之債欵派還第一次攤欵二成幷屬定在新嘉坡吉寧實得力門牌二十六號該銀行辦事所內分派仰各債主照以下開列時間親携本收盤人承認欠欵青色紙據前到該處照領爲要

一債主凡執有由一號起至五百號止之單據者須於一千九百一十四年烏兀即八月肆號拜二提單到該處領銀

一債主凡執有由五百零一號起至一千號止之單據者務於一千九百一十四年烏兀即八月伍號拜三提單到該處領銀

一債主凡執有由一千零一號起至一千五百號止之單據者務於一千九百一十四年烏兀即八月陸號拜四提單到該處領銀

一債主凡執有一千五百零一號以上之單據者務於一千九百一十四年烏兀即八月七號拜五提單到該處領銀

各債主如不依照前條開明之時間赴取銀者須於一千九百一十四年烏兀即八月拾號拜一或十號以後提單前到領取

廣益銀行辦事所於烏兀即八月肆號起至七號止每日上午十點鐘起至一午一點鐘止再由下午二點鐘起至四點鐘止開門派還攤欵特此通告

英一千九百一十四年七月廿七號

民國三年七月廿七號　新嘉坡廣益銀行收盤人啟　冊

廣告

鄙人林邦楨氏別字悟園原籍安溪世代業茶百有餘年細心研究精益求精自承祖父開創金泰易記字號年自親到產茶名山督辦正道名種不惜工本認眞選裝玉花四斗運八斗運及金花二斗運包種氣味醇厚飲之香底清香令人爽快洵係上品非尋常物料所比在叻寄託榮泰號代傳價數公道中外馳名近有無恥之徒存心不良希圖漁利覆用低茶摹做欵色假冒金泰易記字號或假冒裝貨或翻裝並賣騙取財利不思貽誤僉人幸光顧諸君歷年已久均能識辯眞僞特恐外埠新客要採本號包種不知其詳者或爲誤騙鄙人來叻巡視用登報告請　光顧諸君認明原裝包種細玩茶葉氣味庶不致受其假騙鄙人有厚幸焉

甲寅年閏五月廿一日

金泰易記主人林邦楨偕弟林詩國上言　冊

PALLADIUM THEATRE.

敬啟者特字通知巴勝黏乃新設戲園坐落島節律與東陵巴虱相對此園建設大半爲演影戲而成茲由烏花里月廿二號拜四夜起每夜八點開門九點開演影戲甚有極好之劇本三四齣每夜影演以供　諸君快睹又已定舉不哇里月十八號拜三特演日戲以便童子來觀是日下點開演各號椅位童子均收半價本園所定規則乃是各種人在園內皆得平等之權利及所設椅位電火電扇等一如現在英京之大戲園又本園位價較之他家更廉供諸君勿吝小費而失此機會來觀現有之精美戲園爲啟　諸君有欲先購入場券者請赴土庫街羅敏申公司隔鄰摩浦里公司採購每日由十點起售至五點止夜在勿勝士嘩沙律許公司出售每日由下午五點起至又九點止茲將價值列左

官位六椅銀十元　官位每椅一元五角

頭號位收銀一元　二號位收銀五角

三號位銀二角半

英一千九百一十四年正月十五號

經理事人力士多士謹啟